

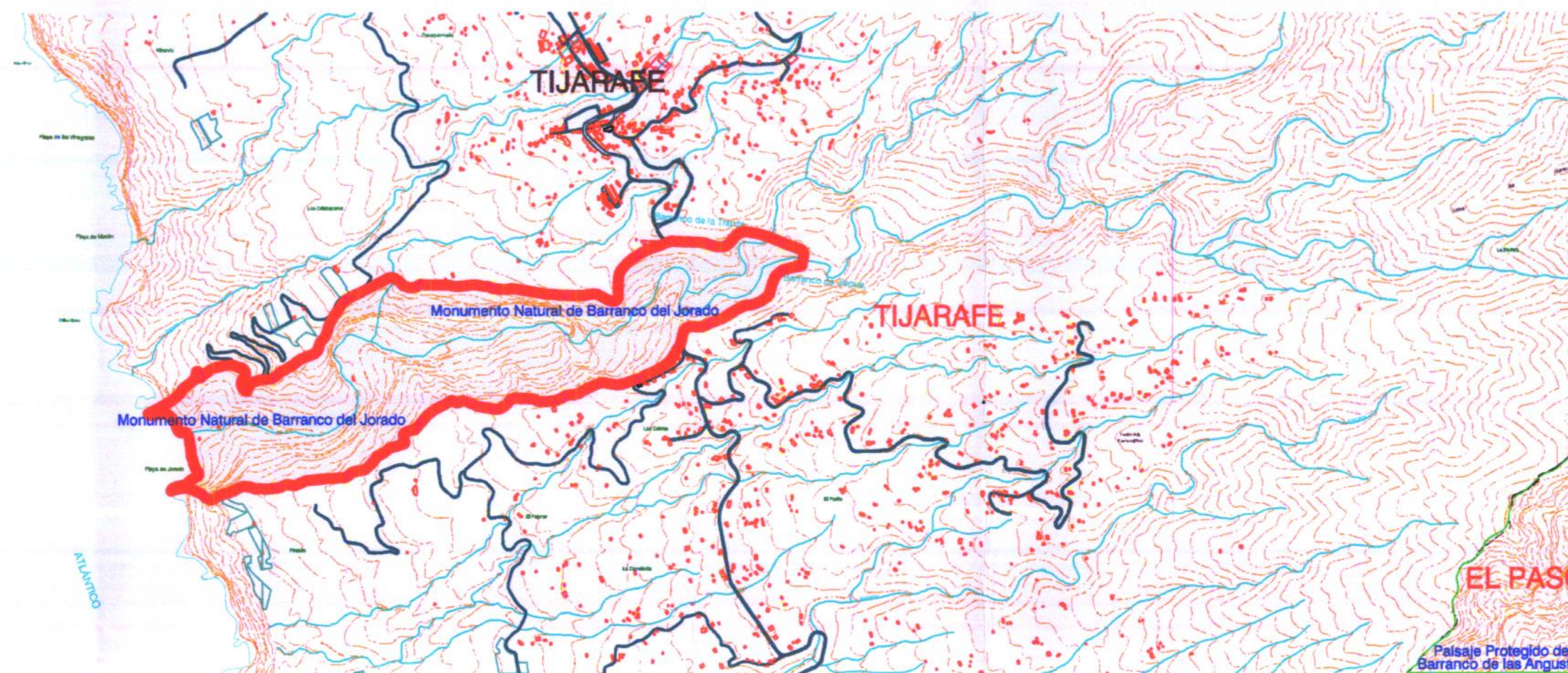





# ISLA DE LA PALMA

escala 1:150.000

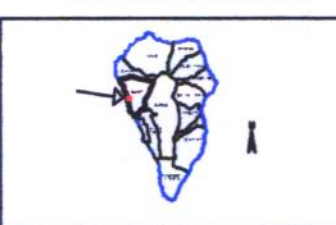

Aprobado definitivamente por la  
Comisión de Ordenación del  
Territorio y Medio Ambiente de  
Canarias mediante acuerdo de  
fecha: ..... 3 ABR. 2006 .....

El Jefe de Sección de Ordenación  
de E.N.P. Occidentales  
*Ramón López Tejeda*  
Ramón López Tejeda

<p>EQUIDICURVAS: 5 m. HUSO 28 ELIPSOIDE: WGS 84 PROYECCIÓN: UTM</p> <p>BASE CARTOGRÁFICA:</p> <p><b>GARFAN</b></p> <p>Fecha de base cartográfica: 1996</p>	<p>PLANO DE SITUACIÓN</p>  <p>Provincia: Santa Cruz de Tenerife. Municipio: TIJARAFE.</p>	<p>LEYENDA :</p> <p> : LÍMITE DEL ESPACIO</p>	<p><b>DOCUMENTO DE</b> <b>NORMAS DE CONSERVACIÓN</b> <b>MONUMENTO NATURAL DE BARRANCO DEL JORADO.</b> <b>APROBACIÓN DE</b></p>  <p><b>LA PALMA.</b></p>	<p>HOJA: LP 11 (A,B) ESCALA 1/20.000 FECHA: 04/2006</p> <p>MAPA DE :</p> <p><b>SITUACIÓN.</b></p> <p> <b>Gobierno de Canarias</b> Comunidad de Medio Ambiente y Ordenación Territorial Dirección General de Ordenación del Territorio</p>
--	--	--	--	--