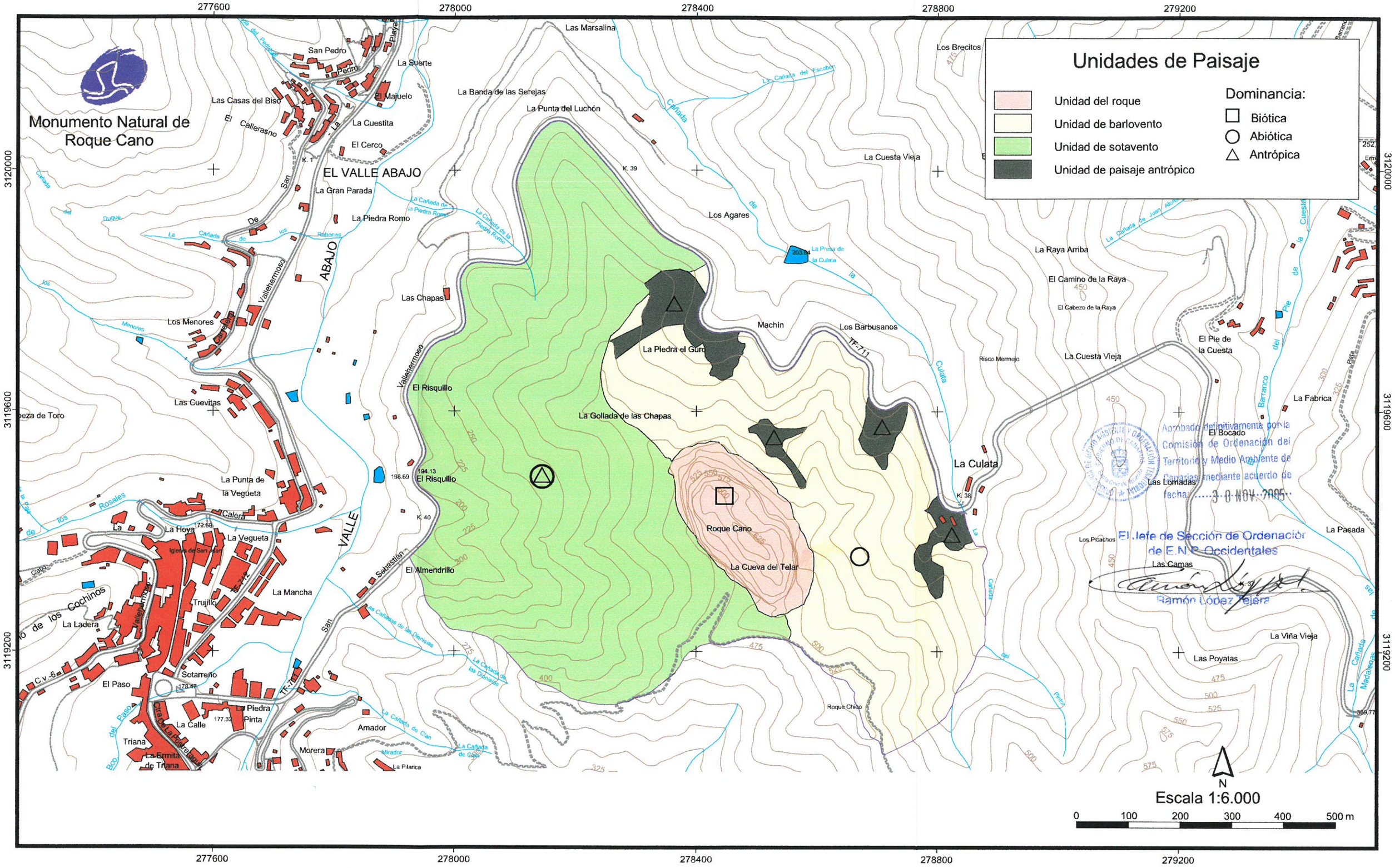

Aprobado definitivamente por la Comisión de Ordenación del Territorio y Medio Ambiente de Canarias mediante acuerdo de fecha 30 NOV. 2005

El Jefe de Sección de Ordenación de E.N.P. Occidentales

Ramón López Tejera

GOBIERNO DE CANARIAS
CONSEJERÍA DE MEDIO AMBIENTE
Y ORDENACIÓN TERRITORIAL
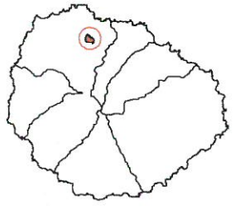
Red Canaria de Espacios Naturales Protegidos