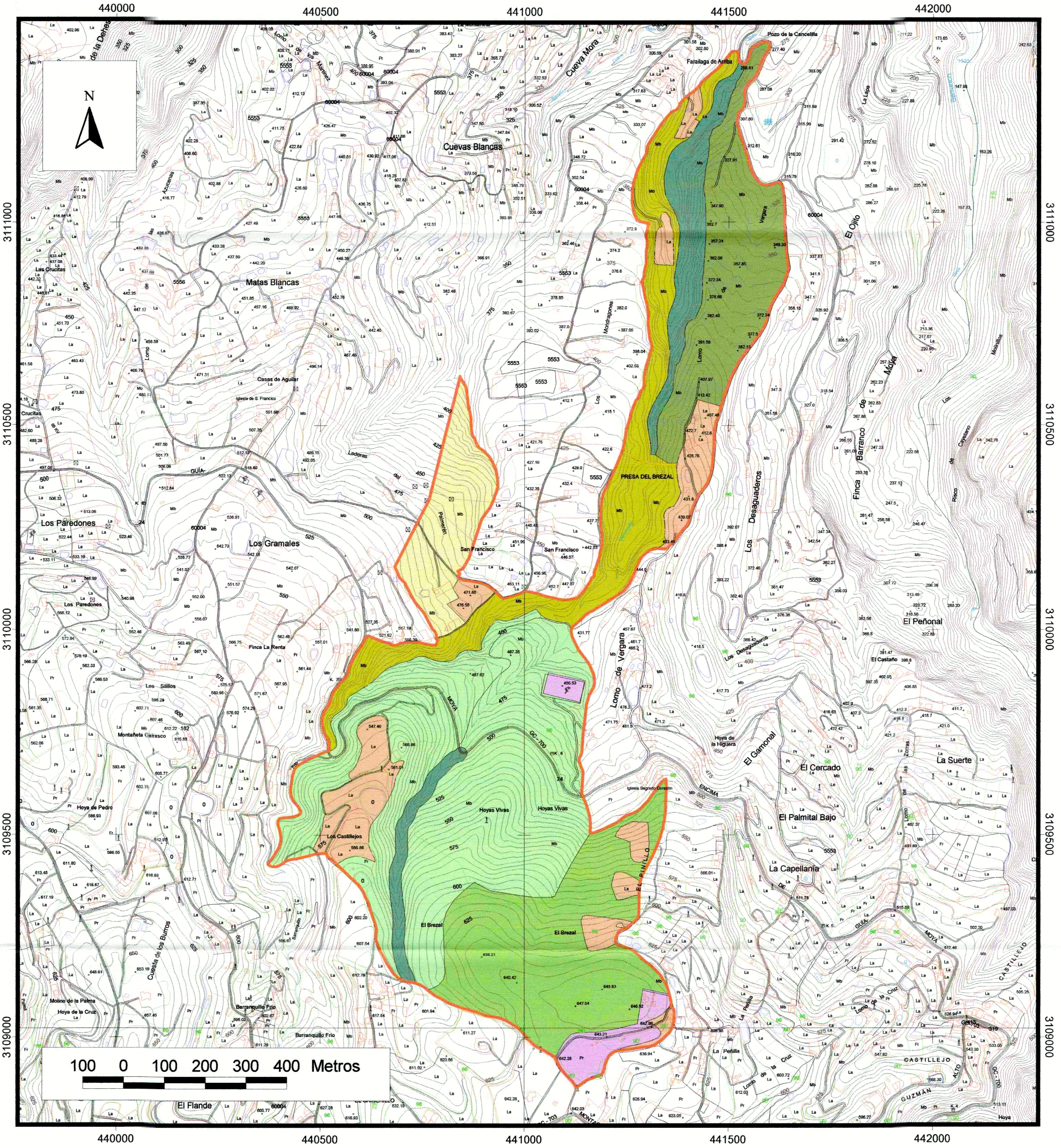

Unidades Ambientales Homogéneas

LEYENDA

- Área de repoblacion
- Áreas de uso general
- Brezal
- Casas de Aguilar
- Cultivos
- Fondos de barranco encajados y escarpes
- Laderas de fuertes pendientes con matorral de transición
- Lomo Vergara

Gobierno de Canarias
Consejería de Medio Ambiente
y Ordenación Territorial

PRESTA
Servicios Ambientales S.L.

DILIGENCIA PARA HACER CONSTAR QUE EL PRESENTE DOCUMENTO HA SIDO APROBADO DEFINITIVAMENTES POR ACUERDO DE LA COTMAC DE FECHA 30-Enero-2009 (BOC, nº 040, de fecha 27/02/2009)

LA SECRETARIA DE LA COTMAC
Ángela Sánchez Alemán

PROVINCIA: Las Palmas	MUNICIPIO: Santa María de Guía	ESCALA: 1:10.000
RED GEODÉSICA: REGCAN´95	BASE CARTOGRÁFICA: GRAFCAN 2002	
PROYECCIÓN: U.T.M. HUSO: 28	EQUID.CURVAS: 5 metros	ELIPSOIDE: WGS84

Reserva Natural Especial de El Brezal

APROBACIÓN DEFINITIVA

I.12.

UNIDADES AMBIENTALES HOMOGÉNEAS

Escala 1:10.000

Diciembre 2008