

Título del informe

Anexo correspondiente a la Campaña de Medición de corta duración de Metales e Hidrocarburos Aromáticos Policíclicos conforme al Real Decreto 812/2007 en el Aire Ambiente de Santa Cruz de Tenerife en el año 2010.

Asunto: Condiciones Ambientales y Rosa de los Vientos durante las medidas.

Código: Anexo complementario al informe con código 10/30400827

Edición: 1

Cliente

VICECONSEJERÍA DE MEDIO AMBIENTE SERVICIO DE PREVENCIÓN Y CONTROL DE LA CONTAMINACIÓN

C/ Profesor Agustín Millares Carló, 18 5ª Planta

Edificio Usos Múltiples II

35071 Las Palmas de Gran Canaria

LAS PALMAS

Fecha: 04/04/2011

Elaborado por:

Applus Norcontrol S.L.U.



Cathaysa García de La Cruz
Inspectora de Control Ambiental
Medio Ambiente Inspección (MAI)

Applus⁺
Applus Norcontrol, S.L.U.

Fecha: 04/04/2011

Aprobado por:

Applus Norcontrol S.L.U.

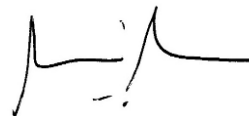

Narciso Barroso Bermejo
Jefe Departamento Medio Ambiente
MAI Canarias

Este documento y los anexos en él referenciados tienen paginación independiente con indicación del número total de páginas en cada uno de ellos (tipo Página X de Y)

Garantía de Calidad de Servicio

Applus+, garantiza que este trabajo se ha realizado dentro de lo exigido por nuestro Sistema de Calidad y Sostenibilidad, habiéndose cumplido las condiciones contractuales y la normativa legal.

En el marco de nuestro programa de mejora les agradecemos nos transmitan cualquier comentario que consideren oportuno, dirigiéndose al responsable que firma este escrito, o bien, al Director de Calidad de Applus+, en la dirección: satisfaccion.cliente@appluscorp.com

Applus Norcontrol, S.L.U.: Domicilio social: Carretera Nacional VI, Km 582, 15168 Sada (A Coruña), Tfno.: 981 014500, Fax: 981 014550, www.appluscorp.com

Este documento no deberá reproducirse ni total ni parcialmente sin la aprobación, por escrito, de Applus Norcontrol y del cliente.

CONDICIONES AMBIENTALES Y ROSA DE LOS VIENTOS

1ª SEMANA DE MUESTREO

DEL 21/06/2010 al 01/07/2010. TOME CANO Y LOS GLADIOLOS

NOMBRE ESTACION METEOROLOGICA: STA.CRUZ DE TENERIFE

INDICATIVO:C449C		ALTITUD: 35		LONGITUD: 1615192		LATITUD: 282747	
FECHA	H _{Max} (%)	H _{Min} (%)	H _{Media} (%)	T _{Max} (°C)	T _{min} (°C)	T _{Media} (°C)	
21/06/2010	69	55	62	24,2	19,3	21,4	
22/06/2010	67	56	62	23,7	19,5	21,2	
23/06/2010	69	55	62	25,3	19,4	21,8	
24/06/2010	72	48	61	26,8	18,2	22,2	
25/06/2010	71	51	64	25,5	19,9	22,0	
26/06/2010	71	55	64	25,3	19,8	22,1	
27/06/2010	71	54	63	25,6	20,5	22,3	
28/06/2010	70	51	62	25,1	19,7	21,9	
29/06/2010	77	47	61	25,9	19,8	22,6	
30/06/2010	77	46	61	28,2	19,3	23,1	
01/07/2010	69	38	54	28,4	19,5	23,3	

HUMEDAD (%)

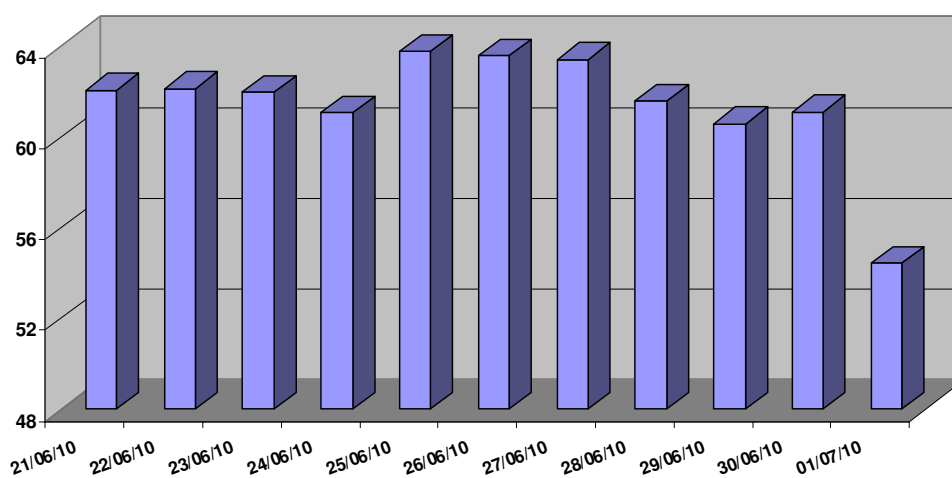

TEMPERATURA (°C)

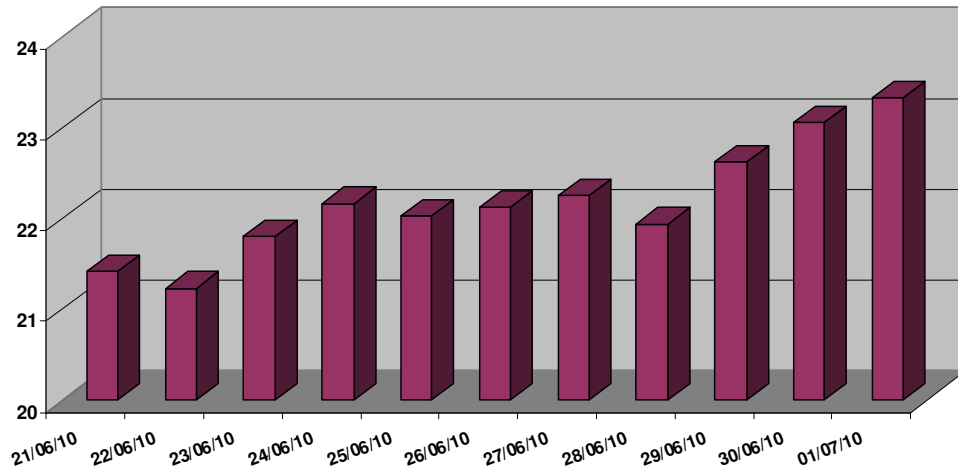

1ª SEMANA DE MUESTREO:
DEL 21 DE JUNIO AL 01 DE JULIO

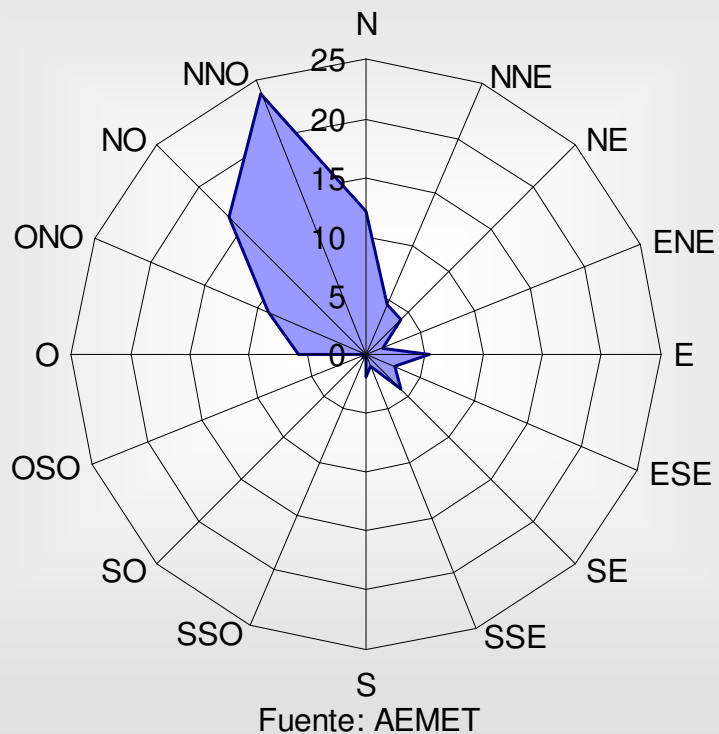

2ª SEMANA DE MUESTREO

DEL 06/07/2010 al 13/07/2010. ESTACIÓN DE SERVICIO DISA

NOMBRE ESTACION METEOROLOGICA: STA.CRUZ DE TENERIFE						
INDICATIVO:C449C		ALTITUD: 35	LONGITUD: 1615192		LATITUD: 282747	
FECHA	H _{Max} (%)	H _{Min} (%)	H _{Media} (%)	T _{Max} (°C)	T _{min} (°C)	T _{Media} (°C)
06/07/2010	80	50	68	25,7	21,0	23,6
07/07/2010	80	53	66	27,7	21,1	24,1
08/07/2010	78	60	70	26,0	21,0	23,3
09/07/2011	82	54	68	27,0	20,7	24,0
10/07/2011	71	39	53	31,0	23,0	26,9
11/07/2011	47	35	39	31,4	25,2	28,5
12/07/2012	56	38	44	30,6	24,1	27,5
13/07/2012	53	27	41	30,3	23,3	26,8

HUMEDAD (%)

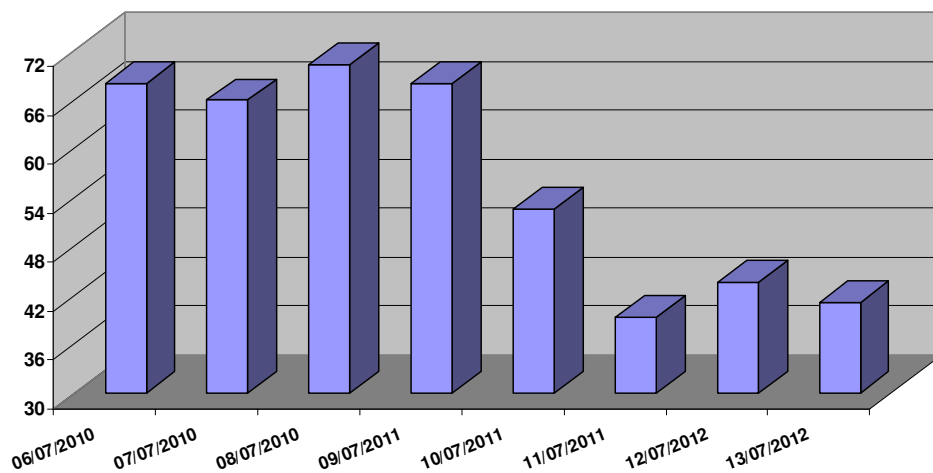

TEMPERATURA (°C)

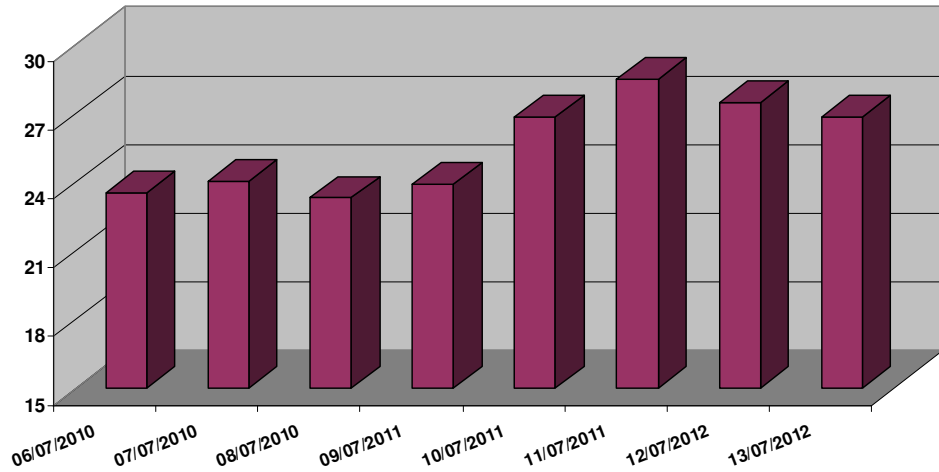

2ª SEMANA DE MUESTREO:
DEL 06 DE JULIO AL 13 DE JULIO

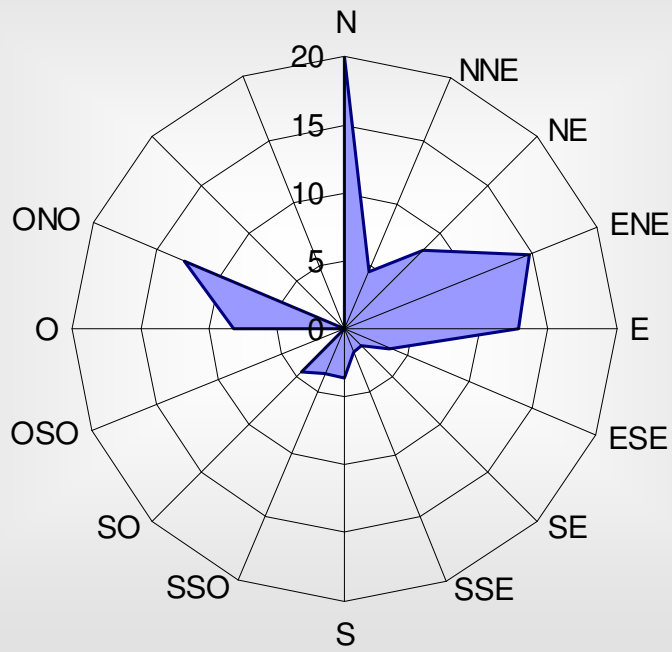

Fuente: AEMET

3ª SEMANA DE MUESTREO

DEL 05/10/2010 al 12/10/2010. SERVICIO CANARIO DE EMPLEO

NOMBRE ESTACION METEOROLOGICA: STA.CRUZ DE TENERIFE						
INDICATIVO:C449C		ALTITUD: 35	LONGITUD: 1615192		LATITUD: 282747	
FECHA	H _{Max} (%)	H _{Min} (%)	H _{Media} (%)	T _{Max} (°C)	T _{min} (°C)	T _{Media} (°C)
05/10/10	68	46	57	26,4	22,4	23,8
06/10/10	72	54	62	26,6	21,5	23,1
07/10/10	88	63	72	26,6	20,3	23,4
08/10/10	88	63	76	26,9	21,9	24,3
09/10/10	74	41	59	27,9	22,6	24,3
10/10/10	66	50	61	26,6	21,4	23,7
11/10/10	85	60	72	25,5	22,5	23,7
12/10/10	87	63	75	26,8	22,2	24,2

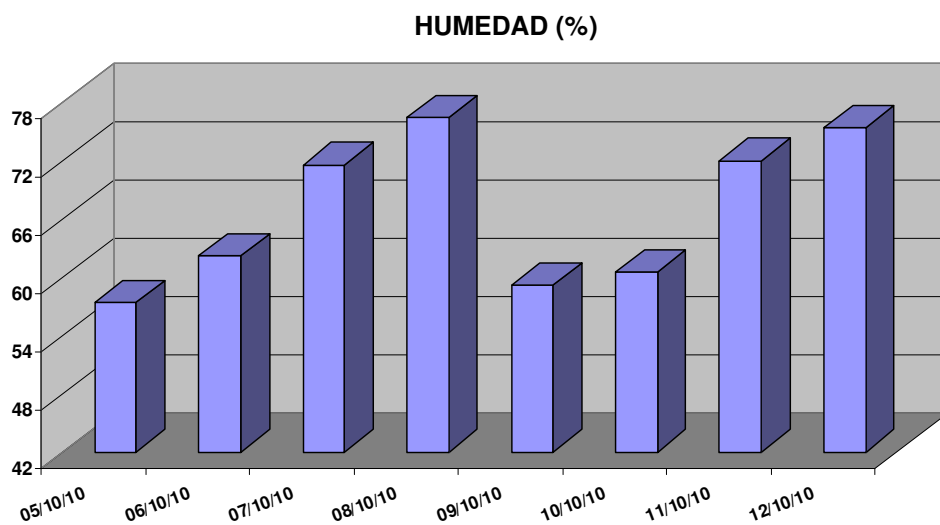

TEMPERATURA (°C)

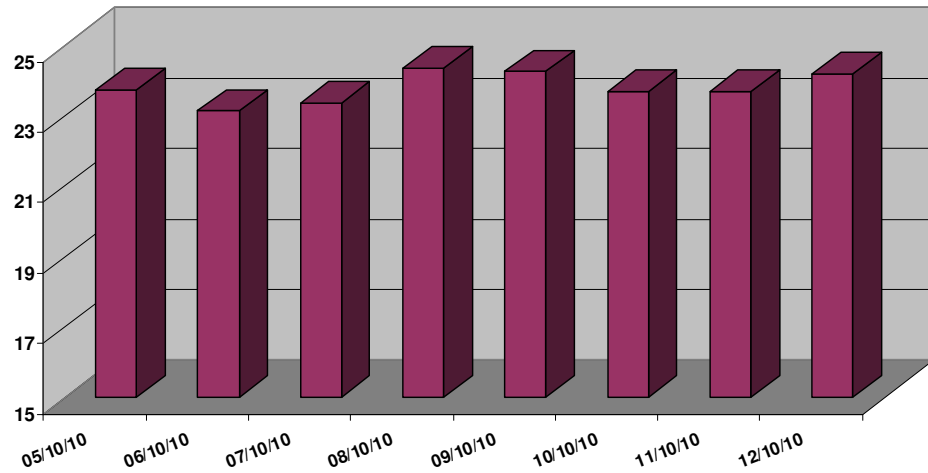

3ª SEMANA DE MUESTREO:
DEL 05 DE OCTUBRE AL 12 DE OCTUBRE

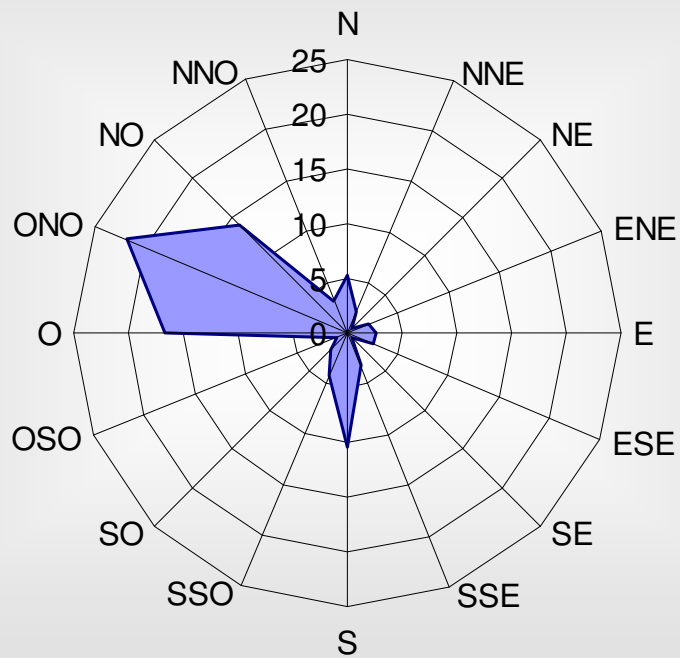

Fuente: AEMET

4ª SEMANA DE MUESTREO

18/10/2010 al 25/10/2010. PUERTO DE SANTA CRUZ TF

NOMBRE ESTACION METEOROLOGICA: STA.CRUZ DE TENERIFE						
INDICATIVO:C449C		ALTITUD: 35	LONGITUD: 1615192		LATITUD: 282747	
FECHA	H _{Max} (%)	H _{Min} (%)	H _{Media} (%)	T _{Max} (°C)	T _{min} (°C)	T _{Media} (°C)
18/10/10	83	58	73	24,2	21,9	22,9
19/10/10	78	61	69	25,9	20,7	23,4
20/10/10	78	62	70	25,5	20,4	22,8
21/10/10	78	59	70	26,2	19,8	22,2
22/10/10	80	60	71	26,0	19,4	22,4
23/10/10	82	42	63	27,7	20,9	23,7
24/10/10	71	53	61	24,9	21,4	23,0
25/10/10	66	49	57	25,8	21,3	23,0

HUMEDAD (%)

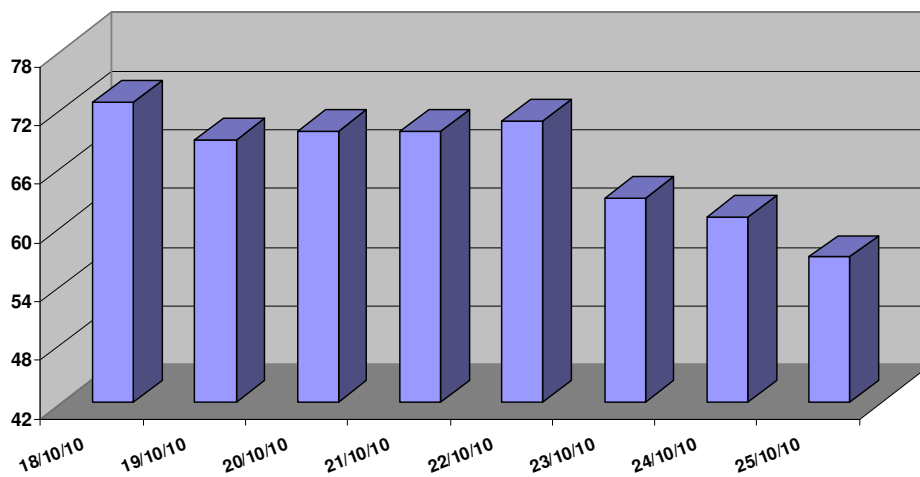

TEMPERATURA (°C)

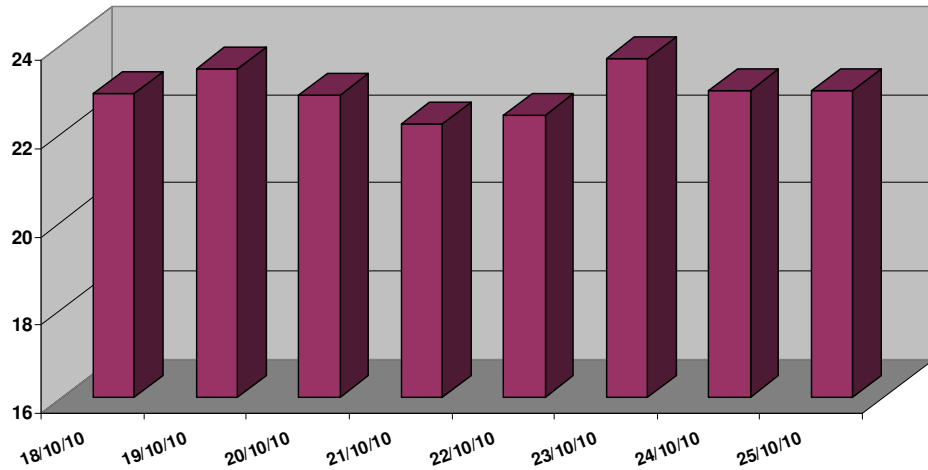

4ª SEMANA DE MUESTREO:
DEL 18 DE OCTUBRE AL 25 DE OCTUBRE

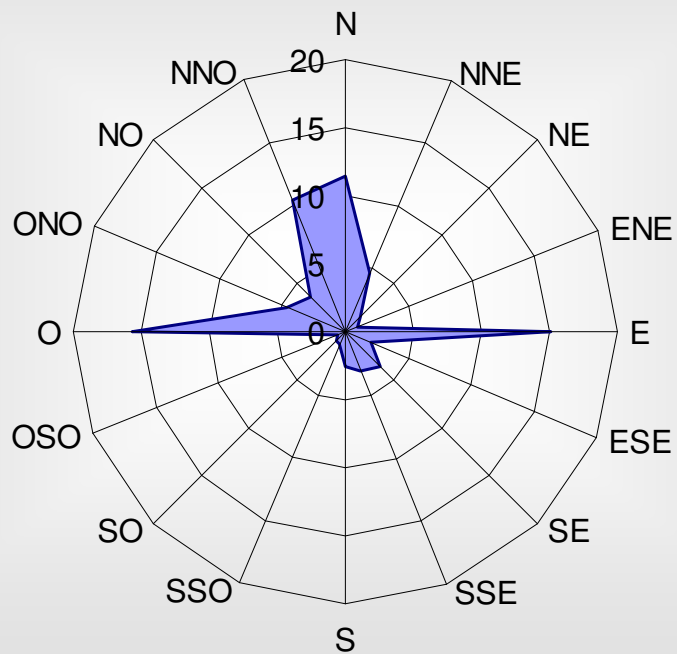

Fuente: AEMET

5ª SEMANA DE MUESTREO

20/11/2010 al 27/11/2010. ESTACIÓN DE SERVICIO DISA Y TOME CANO

NOMBRE ESTACION METEOROLOGICA: STA.CRUZ DE TENERIFE						
INDICATIVO:C449C		ALTITUD: 35	LONGITUD: 1615192		LATITUD: 282747	
FECHA	H _{Max} (%)	H _{Min} (%)	H _{Media} (%)	T _{Max} (°C)	T _{min} (°C)	T _{Media} (°C)
20/11/10	89	66	77	25,0	18,5	21,5
21/11/10	88	61	74	24,6	19,8	21,6
22/11/10	83	65	74	22,7	18,9	20,6
23/11/10	85	64	75	24,3	17,8	20,5
24/11/10	81	57	73	23,9	18,3	20,7
25/11/10	86	65	78	22,2	18,7	20,7
26/11/10	83	44	60	25,8	20,1	22,5
27/11/10	71	45	54	26,4	21,5	23,0

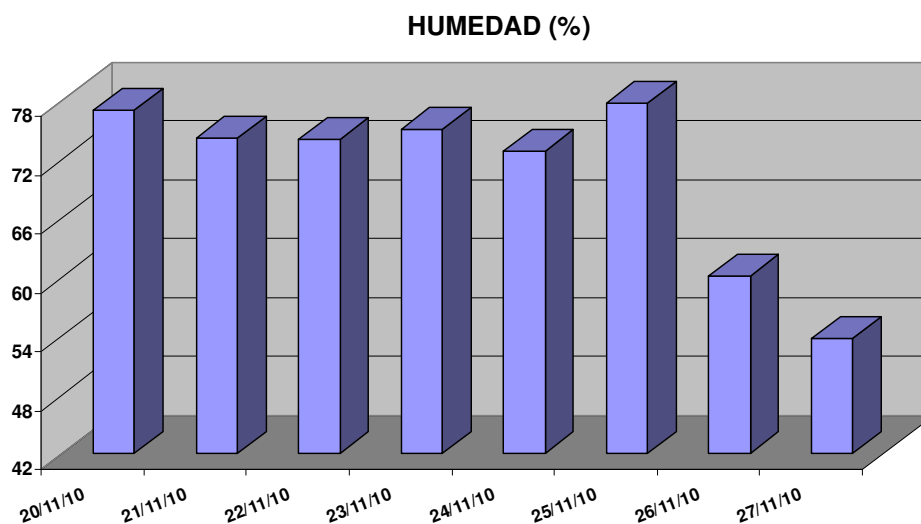

TEMPERATURA (°C)

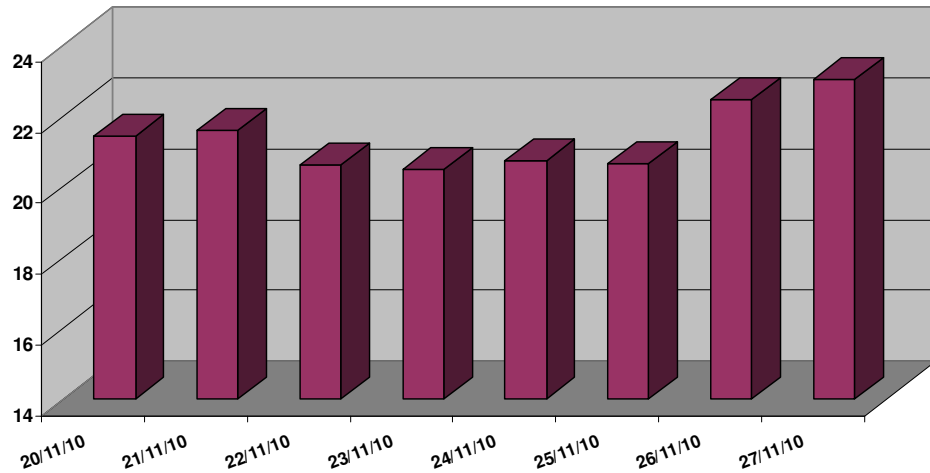

5ª SEMANA DE MUESTREO:
DEL 20 DE NOVIEMBRE AL 27 DE NOVIEMBRE

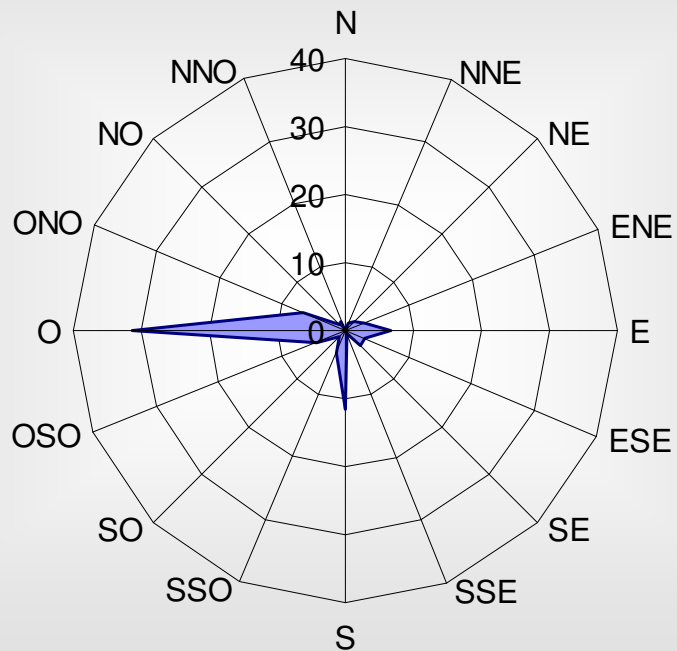

Fuente: AEMET

6ª SEMANA DE MUESTREO

DEL 16/12/2010 al 23/12/2010. LOS GLADIOLOS

NOMBRE ESTACION METEOROLOGICA: STA.CRUZ DE TENERIFE						
INDICATIVO:C449C		ALTITUD: 35	LONGITUD: 1615192		LATITUD: 282747	
FECHA	H _{Max} (%)	H _{Min} (%)	H _{Media} (%)	T _{Max} (°C)	T _{min} (°C)	T _{Media} (°C)
16/12/10	84	62	75	23,3	19,4	21,4
17/12/10	77	46	62	24,3	19,7	21,4
18/12/10	67	47	57	24,4	18,6	21,0
19/12/10	80	54	65	23,3	18,2	20,3
20/12/10	78	43	63	25,0	19,6	21,9
21/12/10	57	37	49	25,3	19,1	21,6
22/12/10	73	45	56	22,3	18,6	20,3
23/12/10	66	46	53	21,3	17,7	19,2

HUMEDAD (%)

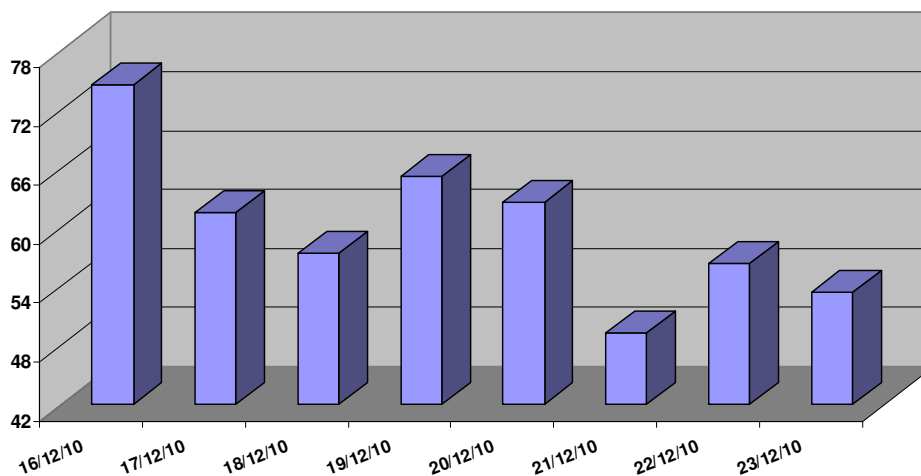

TEMPERATURA (°C)

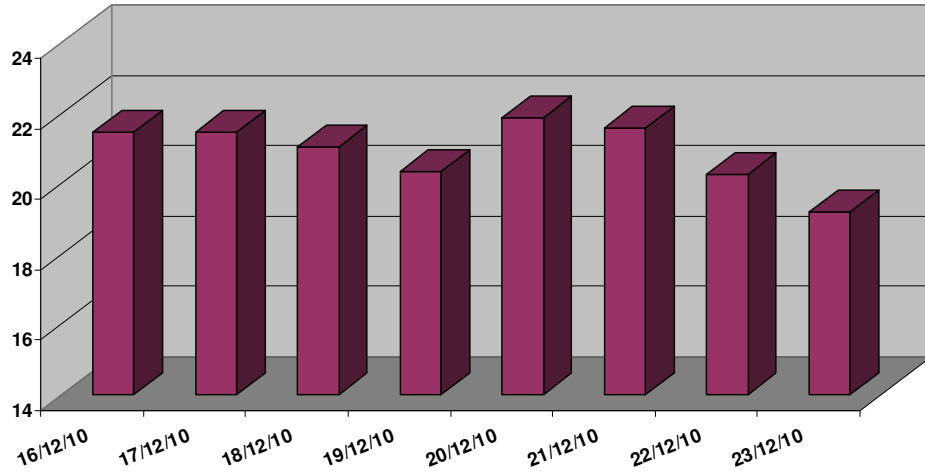

6ª SEMANA DE MUESTREO:
DEL 16 DE DICIEMBRE AL 23 DE DICIEMBRE

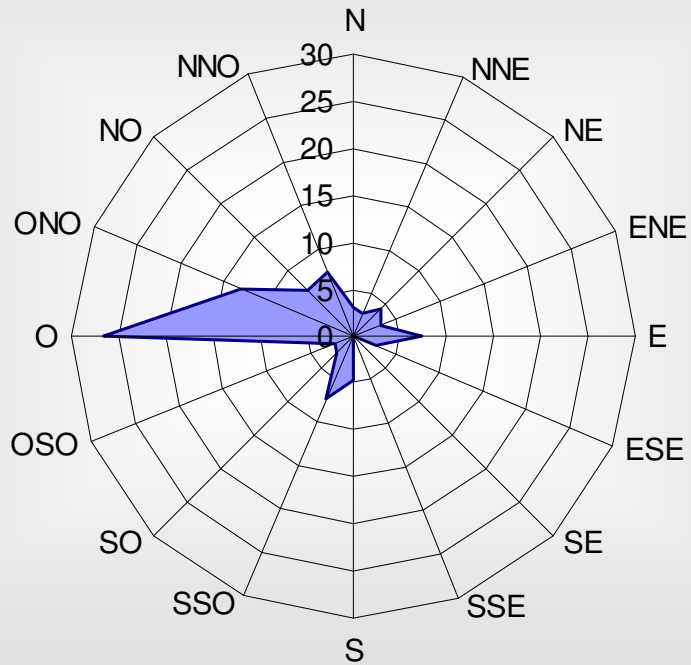

Fuente: AEMET