



BOLETÍN OFICIAL DE CANARIAS

Año XXI

Jueves, 10 de julio de 2003

Número 132

Sumario

III. OTRAS RESOLUCIONES

Consejería de Presidencia e Innovación Tecnológica

Dirección General de Seguridad y Emergencias.- Resolución de 16 de junio de 2003, por la que se concede el diploma al reconocimiento a la labor realizada en materia de seguridad pública. Página 11899

Consejería de Educación, Cultura y Deportes

Decreto 104/2003, de 16 de junio, por el que se declara Bien de Interés Cultural, con categoría de Sitio Histórico, la Iglesia de Nuestra Señora del Rosario, con los bienes muebles vinculados a la misma y la Casa del Pirata Amaro Pargo, en el término municipal de El Rosario, isla de Tenerife y se delimita su entorno de protección. Página 11900

Orden de 25 de junio de 2003, por la que se resuelve la convocatoria de selección de centros docentes públicos de enseñanza secundaria para su incorporación y participación en el desarrollo de la primera fase del Proyecto Medusa. Página 11903

Orden de 27 de junio de 2003, por la que se amplía hasta el 24 de julio de 2003, el plazo de resolución de la convocatoria de subvenciones para la realización de congresos y eventos de carácter científico y técnico. Página 11908

Consejería de Turismo y Transportes

Dirección General de Transportes.- Resolución de 19 de junio de 2003, por la que se convocan pruebas para la obtención del certificado de capacitación profesional de Consejero de Seguridad para el transporte de mercancías peligrosas por carretera y ferrocarril, a celebrar en el ámbito de la Comunidad Autónoma de Canarias. Página 11908

IV. ANUNCIOS

Anuncios de contratación

Consejería de Educación, Cultura y Deportes

Dirección General de Infraestructura Educativa.- Anuncio de 27 de junio de 2003, por el que se convoca concurso, procedimiento abierto, para la contratación de la obra de ampliación de dos aulas en el C.E.O. Nereida Díaz Abreu, en Valle Gran Rey (La Gomera). Página 11911



El texto de este B.O.C. puede ser consultado gratuitamente a través de Internet en la siguiente dirección: <http://www.gobiernodecanarias.org/boc/>

Boletín Oficial de Canarias

Depósito Legal TF-37/1983
Edita/Servicio de Publicaciones
Secretaría General Técnica
Consejería de Presidencia
e Innovación Tecnológica

Edificio Administrativo de Usos
Múltiples II, planta 0
Avda. José Manuel Guimerá, 8,
Tfno.: (922) 47.69.40. Fax: (922) 47.65.98
38003 Santa Cruz de Tenerife

Edificio Administrativo de Usos
Múltiples I, planta 0
C/ Prof. Agustín Millares Carló, 22,
Tfno.: (928) 30.67.17. Fax: (928) 30.67.00
35071 Las Palmas de Gran Canaria

Precio suscripción:
Período anual: 79,60 euros.
Semestre: 46,82 euros.
Trimestre: 27,30 euros.
Precio ejemplar: 0,80 euros.

*Otros anuncios***Consejería de Presidencia e Innovación Tecnológica**

Dirección General de Industria y Energía.- Anuncio de 31 de marzo de 2003, por el que se somete a información pública el expediente relativo a autorización administrativa de la instalación eléctrica denominada Sustitución de C-101-414 por C-103.877 Parador Montaña de Firgas, ubicada en Montaña de Firgas (Gran Canaria).- Expte. nº AT 03/033. Página 11912

Dirección General de Industria y Energía.- Anuncio de 27 de mayo de 2003, por el que se somete a información pública el expediente relativo a autorización administrativa de la instalación eléctrica denominada Desvío de un tramo de línea subterránea de MT entre la ET C-120.201 Cornisa del Sur XVIII y C-102.200 Apartamentos Estanque Dorado, término municipal de Mogán (Gran Canaria).- Expte. nº AT 03/038. Página 11912

Dirección General de Industria y Energía.- Anuncio de 17 de junio de 2003, por el que se somete a información pública la admisión definitiva de la solicitud del permiso de investigación Silva.- Expte. nº 131. Página 11913

Instituto Canario de Administración Pública (I.C.A.P.).- Anuncio de 30 de junio de 2003, del Director, de información pública, relativo a las subvenciones nominadas concedidas durante el segundo trimestre de 2003. Página 11913

Consejería de Economía, Hacienda y Comercio

Servicio de Recaudación de Santa Cruz de Tenerife.- Edicto de 27 de junio de 2003, relativo a requerimiento de comparecencia para notificación de actuaciones administrativas de procedimientos recaudatorios de apremio. Página 11913

Servicio de Recaudación de Santa Cruz de Tenerife.- Edicto de 27 de junio de 2003, relativo a requerimiento de comparecencia para notificación de actuaciones administrativas de procedimientos recaudatorios de apremio. Página 11916

Consejería de Política Territorial y Medio Ambiente

Viceconsejería de Medio Ambiente.- Anuncio de 19 de mayo de 2003, por el que se somete a información pública el expediente relativo a la solicitud de concesión de ocupación de terrenos de dominio público marítimo-terrestre y autorización de vertido al mar de aguas industriales procedentes de la Central Térmica de Barranco de Tirajana que promueve Unión Eléctrica de Canarias Generación, S.A., a través de una conducción de desagüe en Bocabarranco, término municipal de San Bartolomé de Tirajana (Gran Canaria). Página 11935

Consejería de Turismo y Transportes

Dirección General de Transportes.- Anuncio de 5 de junio de 2003, por el que se notifica a D. Oswaldo A. González García, en ignorado domicilio, la resolución de su contrato de servicios. Página 11935

Consejería de Empleo y Asuntos Sociales

Dirección General de Protección del Menor y la Familia.- Anuncio de 18 de junio de 2003, por el que se notifica a D. Gustavo A. Jiménez Domínguez y Dña. María Elena Hernández Martín, en ignorado domicilio, la iniciación del transcurso del plazo de caducidad por causa imputable al interesado. Página 11936

Servicio Canario de Empleo.- Anuncio de 23 de junio de 2003, del Director, relativo a notificación de requerimiento de documentación a D. Pedro Sánchez García, en ignorado domicilio, para continuar la tramitación del expediente de solicitud de pago único.- Expte. nº 433. Página 11936

Servicio Canario de Empleo.- Edicto de 23 de junio de 2003, del Director, relativo a notificación de liquidación de reintegro de subvenciones. Página 11937

*Otras Administraciones***Juzgado de Primera Instancia nº 6 de Santa Cruz de Tenerife**

Edicto de 23 de mayo de 2003, relativo al fallo de la sentencia recaída en los autos de juicio incidental sobre menor cuantía nº 0000035/2001. Página 11938

III. OTRAS RESOLUCIONES**Consejería de Presidencia e Innovación Tecnológica**

1223 *Dirección General de Seguridad y Emergencias.- Resolución de 16 de junio de 2003, por la que se concede el diploma al reconocimiento a la labor realizada en materia de seguridad pública.*

La finalidad prioritaria de la acción pública ha de ser siempre el reconocimiento de los méritos de quienes han prestado servicios eminentes a la sociedad. Así, la Comunidad Autónoma de Canarias se propone reconocer los esfuerzos realizados por el personal dedicado a la atención de emergencias y a los Cuerpos de Policía.

El Reglamento Orgánico de la Consejería de Presidencia e Innovación Tecnológica, aprobado por Decreto 116/2001, de 14 de mayo, asigna con carácter general a la Dirección General de Seguridad y Emergencias, el desarrollo e implantación de las líneas y estrategias del Plan de Seguridad Canario, así como la potestad para ejercer las competencias administrativas correspondientes a la Comunidad Autónoma para la planificación, acreditación, ejecución y coordinación de las tareas y acciones necesarias al objeto de lograr un sistema global eficiente para la protección de las personas, bienes y derechos.

La seguridad es un bien público determinante que se consigue gracias a la interconexión entre diferentes agentes que participan en su mantenimiento y conservación, entre ellos efectivos policiales, agentes de seguridad, personal de vigilancia y extinción de incendios.

Por otro lado, es de reseñar que ante una situación de emergencia, ha quedado manifiestamente demostrada la colaboración no sólo de los agentes antes mencionados, profesionales y voluntarios, sino también de personas ajenas que son capaces de poner en riesgo sus vidas por salvar otras.

Es por ello, que el Gobierno de Canarias, a través de la Consejería de Presidencia e Innovación Tecnológica, reconoce los méritos, acciones y servicios excepcionales realizados por personas y organizaciones para el mantenimiento de la seguridad y las ejemplares actuaciones en situaciones de emergencia.

En su virtud, previo informe de la Comisión de Coordinación de Policías Locales de Canarias y de la Comisión de Protección Civil y Atención de Emergencias,

R E S U E L V O:

Primero.- Conceder el diploma al reconocimiento a la labor realizada en materia de seguridad pública a las siguientes personas y organizaciones:

A) Por las acciones meritorias en materia de seguridad ciudadana:

- El Sr. D. José Miguel Hernández Brito.
- El Sr. D. Francisco Alfonso Martín.
- El Sr. D. Francisco Martín Rivero Báez.
- El Sr. D. Manuel Delgado Frías.
- El Sr. D. Nelson Suárez García.
- El Sr. D. Félix Ramos González.
- Los Grupos Operativos de la Policía Local del Ilustre Ayuntamiento de San Bartolomé de Tirajana.

B) Por las acciones meritorias en materia de atención de emergencias y protección civil:

- El Sr. D. José Jiménez Román.
- El Sr. D. Floro Felipe Vega García.
- El Sr. D. Salustiano Toledo López.
- El Sr. D. Víctor Alvarado Talavera.
- El Sr. D. Jonathan Domínguez González.
- El Excmo. Ayuntamiento de Santa Cruz de Tenerife.
- El Centro Coordinador de Emergencias y Seguridad CECOES 1-1-2.
- El Sr. D. Antonio Luis López Santana.
- El Sr. D. Alejandro Ramos Fernández.
- El Sr. D. Tomás Sánchez Araña.
- El Sr. D. Agustín Gregorio Martel González.
- El Sr. D. Gregorio Ramón Medina Tomé.
- El Sr. D. Joaquín Calleja Pérez.
- La Red de Radio de Emergencias de Protección Civil.

Segundo.- La presente Resolución surtirá efectos el día de su publicación en el Boletín Oficial de Canarias.

Las Palmas de Gran Canaria, a 16 de junio de 2003.- El Director General de Seguridad y Emergencias, José Julián Istúritz Pérez.

Consejería de Educación, Cultura y Deportes

1224 *DECRETO 104/2003, de 16 de junio, por el que se declara Bien de Interés Cultural, con categoría de Sitio Histórico, la Iglesia de Nuestra Señora del Rosario, con los bienes muebles vinculados a la misma y la Casa del Pirata Amaro Pargo, en el término municipal de El Rosario, isla de Tenerife y se delimita su entorno de protección.*

Por Resolución de la Dirección General de Cultura del Gobierno de Canarias de 19 de julio de 1984, se incoa expediente para la declaración de Bien de Interés Cultural, a favor de la Iglesia de Nuestra Señora del Rosario y Casa del Pirata Amaro Pargo, en el término municipal de El Rosario, isla de Tenerife.

Efectuadas las transferencias de funciones de la Administración Pública de la Comunidad Autónoma de Canarias a los Cabildos Insulares en materia de patrimonio histórico artístico, por Resolución de la Consejera Delegada de Patrimonio Histórico del Cabildo Insular de Tenerife, de fecha 26 de abril de 1996, se resuelve la continuación del expediente.

De conformidad con lo previsto en la Disposición Transitoria Octava de la Ley 4/1999, de 15 de marzo, de Patrimonio Histórico de Canarias, la normativa de aplicación a la tramitación del expediente es, atendiendo a la fecha de incoación del mismo, la Ley de 13 de mayo de 1933, sobre Defensa, Conservación y Acrecentamiento del Patrimonio Histórico Artístico, modificada por Ley de 22 de diciembre de 1955.

En su virtud, a propuesta del Consejero de Educación, Cultura y Deportes en funciones y tras la deliberación del Gobierno en funciones en su reunión del día 16 de junio de 2003,

DISPONGO:

Declarar Bien de Interés Cultural, con categoría de Sitio Histórico, la Iglesia de Nuestra Señora del Rosario, con los bienes muebles vinculados a la misma y la Casa del Pirata Amaro Pargo, en el término municipal de El Rosario, isla de Tenerife, delimitando su entorno de protección, según la descripción y delimitación que figuran en el anexo I, así como la ubicación en plano que se contiene en el anexo II de este Decreto.

Contra el presente acto, que pone fin a la vía administrativa, cabe interponer recurso potestativo de reposición ante el Gobierno, en el plazo de un mes a contar desde el día siguiente al de su notificación o publicación, o directamente recurso contencioso-administrativo ante la Sala competente de lo Contencioso-Administrativo, del Tribunal Superior de Justicia de Canarias, en el plazo de dos meses a contar desde el día siguiente al de su notificación o publicación; significando que, en el caso de presentar recurso de reposición, no

se podrá interponer recurso contencioso-administrativo hasta que se resuelva expresamente el recurso de reposición o se produzca la desestimación presunta del mismo, y todo ello sin perjuicio de cualquier otro que pudiera interponerse.

Dado en Las Palmas de Gran Canaria, a 16 de junio de 2003.

EL PRESIDENTE
DEL GOBIERNO,
en funciones,
Román Rodríguez Rodríguez.

EL CONSEJERO DE EDUCACIÓN,
CULTURA Y DEPORTES,
en funciones,
José Miguel Ruano León.

A N E X O I

DESCRIPCIÓN.

La Iglesia consta hoy de una nave de base rectangular cuyas dimensiones internas son 29 metros de largo por 9 de ancho. De estos 29 m, nueve corresponden al presbiterio actual que acaso pudo ser la primitiva ermita. Es casi una capilla separada del resto por un arco de madera y un escalón que da acceso al altar mayor.

La Capilla, o lo que llamaremos primitiva Iglesia, tiene nueve metros de ancho por nueve de largo y en ella se halla el altar mayor. A la derecha, en la pared posterior, se abre una puerta que da paso a la sacristía. Ésta tiene cinco metros de largo por tres y medio de ancho. El piso es de losas desiguales lo que nos hace pensar en su antiguo origen. En la pared de la derecha, se abre una pequeña ventana. A la izquierda se encuentra un armario empotrado para guardar los objetos del culto. A continuación una puerta no muy grande, y un escalón por el que se desciende a una dependencia algo mayor que la sacristía. Este cuarto sirvió de dormitorio a los sacerdotes y peregrinos que transportaban a la Virgen de Candelaria desde el Santuario a la "Ciudad", dicho recinto es llamado "Sala de Hermanos", pues allí se reunían los de la Hermandad de Nuestra Señora del Rosario.

El techo es bajo y el piso de piedra muy desigual. Una ventana a la derecha es la única ventilación que posee. Debajo de este cuarto se construyó un depósito para agua que no llegó a ser utilizado.

La nave está orientada más bien de Norte a Sur que de Este a Oeste, como es la regla común. Esta irregularidad no es rara en ermitas de esta isla.

La fachada es sencilla, de pared encalada, como cualquier vivienda rural, terminando en un ángulo que forman las dos vertientes del tejado de la parte más nueva. Los diez metros del frontis están repartidos simétricamente.

camente a ambos lados del hueco de la puerta. Éste se halla flanqueado por dos pilastras, rematadas por capiteles lisos que sostienen el arco. Las puertas son de madera (4 por 3 m) con dos hojas y un postigo en una de ellas, que es lo que habitualmente se abre. Dan acceso a la Iglesia tres escalones del ancho de la puerta. A la derecha y en la parte superior se halla una espadaña con dos campanas; en una de ellas aparece la siguiente inscripción: “1894. Se hizo siendo Mayordomo como D. José Antonio del Castillo”, y en la otra dice: “1908. Nuestra Señora del Rosario. Andreas Goss Nich Frankent”. El resto de la fachada está igualmente encalada y se ajusta a la descripción que se hizo de los interiores. Las ventanas tienen derrame por ambas caras. En la lateral derecha hay otra puerta como la de la fachada principal, precedida de cinco escalones más pequeños; y entre lo que llamamos construcción antigua y la nueva sobresale un muro a manera de contrafuerte.

LA CASA DE LOS MESA O CASA DEL ROSARIO.

Muy cerca de la Iglesia y junto al camino, existe una casa solariega de grandes dimensiones, envuelta también en el misterio, conocida en el pago como “Casa del Pirata o del Rosario”.

En la fachada un hueco sin puertas daba acceso a un patio a cuyos lados existían habitaciones destartaladas, que eran utilizadas como corrales para encerrar el ganado de sus moradores. Al fondo había una parte en la cual se elevan dos pisos cuyos suelos son de madera. En uno de ellos, el que está orientado al mar existía una habitación más confortable que las demás con artesonados semejantes a los de la Iglesia, lo que nos hace suponer que es de la misma época y que quizás los mismos hombres trabajaran en su construcción. El cuarto mencionado tiene un gran ventanal desde el que se domina toda la bahía y, según los vecinos, desde donde el Pirata oteaba los barcos cuando aparecían por el horizonte.

BIENES MUEBLES VINCULADOS A LA IGLESIA DE NUESTRA SEÑORA DEL ROSARIO.

- Retablo Mayor, siglo XVII, barroco. Autor: Antonio Álvarez. Ubicación: testero, Capilla Mayor.

- San Amaro, escultura de vestir, siglo XVIII, autor anónimo. Ubicación: hornacina izquierda del Retablo Mayor.

- Mitra de San Amaro, plata repujada, siglo XVIII, barroco.

- Báculo de San Amaro, plata, barroco.

- San José, escultura de vestir, siglo XVIII, autor anónimo. Ubicación: hornacina derecha del Retablo Mayor.

- Nuestra Señora del Rosario, escultura de vestir, siglo XVII, barroco, autor anónimo. Ubicación: hornacina central del Retablo Mayor.

- San Pedro en la Cátedra, óleo sobre lienzo, autor anónimo, estilo barroco. Ubicación: presbiterio.

- Santo Domingo, óleo sobre lienzo, autor anónimo, estilo barroco. Ubicación: presbiterio.

- Cristo de la humildad y la paciencia, óleo sobre lienzo, barroco, siglo XVIII, autor anónimo. Ubicación: presbiterio.

- Santa Lucía, escultura de candelero, nicho central retablo del lado de la Epístola.

- Nuestra Señora del Pilar, escultura de bulto redondo, hornacina izquierda del retablo, lado de la Epístola.

- Niño Jesús de majestad, escultura de bulto redondo, hornacina derecha del retablo, lado de la Epístola.

- San Sebastián, escultura de bulto redondo, siglo XVIII, barroco. Ubicación: hornacina central del retablo, lado del Evangelio.

- San Pedro, escultura de candelero, autor anónimo. Ubicación: nicho izquierdo, retablo del lado del Evangelio.

- San Antonio de Padua, escultura de bulto redondo, autor anónimo. Ubicación: nicho derecho del retablo, lado del Evangelio.

- El sermón de la montaña, óleo sobre lienzo, estilo barroco, autor anónimo. Ubicación: presbiterio, lado del Evangelio.

- Santa Ana enseñando a leer a la Virgen, óleo sobre lienzo, estilo barroco, autor anónimo. Ubicación: a los pies de la ermita, lado del Evangelio.

- Silla de madera, siglo XVIII. Ubicación: sacristía.

- Órgano. Ubicación: coro.

DELIMITACIÓN.

IGLESIA: se traza una circunferencia de $R = 50$ metros, cuyo centro se encuentra en la intersección imaginaria de las diagonales trazadas desde los vértices del presbiterio con los de la nave central.

CASA DEL PIRATA: se traza una circunferencia de $R = 50$ metros, cuyo centro imaginario se encuentra en la intersección de las diagonales trazadas en los vértices del patio interior.

CAMINO: también se incluye dentro de la delimitación el tramo del antiguo camino que iba desde La Laguna a Candelaria y que pasa por la cara norte de la ermita, aunque hoy un poco alterado por la pista que se ha hecho para el acceso a la misma, desde 100 metros antes de llegar a la Casa de Amaro Pargo, hasta 50 metros una vez pasada la ermita. Incluyéndose, además, en el presente ámbito de respeto todo lo que dé frente al perímetro definido.

ANEXO II

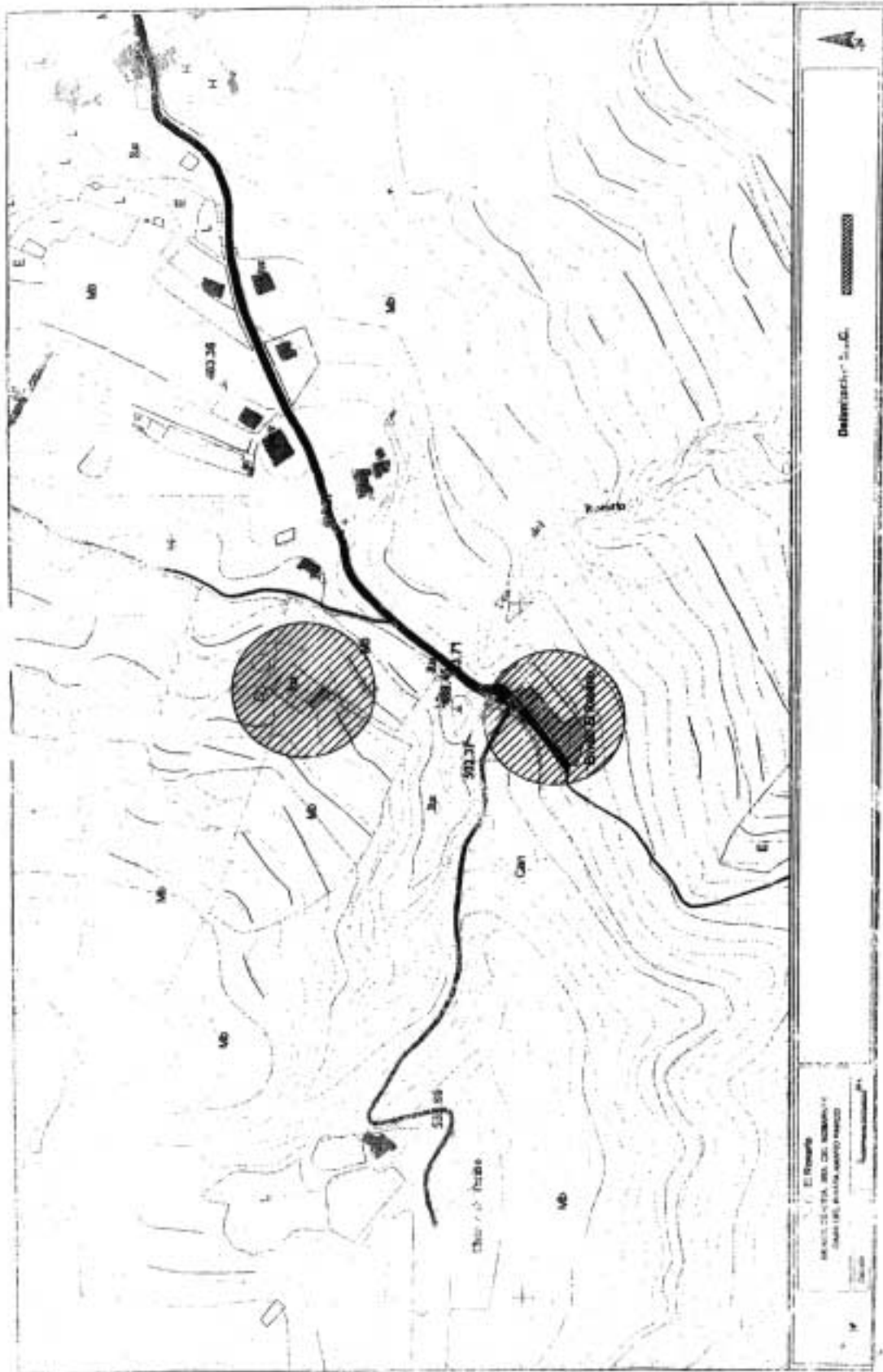

1225 *ORDEN de 25 de junio de 2003, por la que se resuelve la convocatoria de selección de centros docentes públicos de enseñanza secundaria para su incorporación y participación en el desarrollo de la primera fase del Proyecto Medusa.*

Por Resolución de 12 de diciembre de 2002, de esta Viceconsejería de Educación, se convocó la selección de centros docentes públicos de enseñanza secundaria para su incorporación y participación en el desarrollo de la primera fase del Proyecto Medusa (B.O.C. nº 173, de 30 de diciembre), de integración de las Tecnologías de la Información y de la Comunicación en los centros escolares.

Vista la propuesta de selección de centros elevada por el Ilmo. Sr. Viceconsejero de Educación y de conformidad con lo previsto en el apartado octavo de la citada Resolución de 12 de diciembre de 2002, de convocatoria,

D I S P O N G O:

Primero.- Seleccionar los Centros docentes públicos de Educación Secundaria, relacionados en

el anexo de esta Orden, para su incorporación y participación en la primera fase del Proyecto Medusa.

Segundo.- La incorporación de los centros seleccionados al Proyecto Medusa, se llevará a cabo en función de la disponibilidad de dotación y equipamiento, así como de criterios de planificación, organización y viabilidad técnica que, para una mejor ejecución del Proyecto, establezca esta Consejería de Educación, Cultura y Deportes.

Tercero.- Publíquese la presente Orden en el Boletín Oficial de Canarias.

Santa Cruz de Tenerife, a 25 de junio de 2003.

**EL CONSEJERO DE EDUCACIÓN,
CULTURA Y DEPORTES,
en funciones,
José Miguel Ruano León.**

A N E X O

CENTROS SELECCIONADOS

Centros	Código
1. IES ADEJE	38010852
2. IES BENITO PÉREZ ARMAS	38011145
3. IES MAGALLANES	38010967
4. IES ISLAS CANARIAS	35003393
5. IES Omayra SÁNCHEZ	35008691
6. IES LOMO LA HERRADURA	35010154
7. CEO LEONCIO RODRÍGUEZ	38004384
8. IES GUILLERMINA BRITO	35007945
9. IES EL TABLERO I (AGUAÑAC)	35003848
10. IES FARO DE MASPALOMAS	35006643
11. IES FELO MONZÓN GRAU-BASSAS	35003563
12. IES GARACHICO	38008663
13. IES GUANARTEME	35007994
14. IES GÜIMAR	38001671
15. IES GUÍA II	35004130
16. IES LA VICTORIA	38011212

Centros	Código
17. IES LAS SALINAS	35007398
18. IES DE INGENIO	35010506
19. IES LA LAGUNA	38002821
20. IES LAS INDIAS	38010827
21. IES LA OLIVA	35010452
22. IES LA VEGA DE SAN JOSÉ	35009139
23. SECCIÓN ESO GRAN TARAJAL	35010610
24. IES ANAGA	38009692
25. CEO ANTIGUA	35000173
26. CEPA DE JINÁMAR	35009671
27. CEPA DE TEJINA	38011108
28. CEPA EL TEJAR	38009023
29. CEPA FERNANDO MARRERO PULIDO	35009619
30. CEPA GUAYAFANTA	38009621
31. CEPA LAS PALMAS-CIUDAD ALTA	35009632
32. IES EL SOBRADILLO	38010839
33. IES ALONSO PÉREZ DÍAZ	38005081
34. IES EL CHAPATAL	38011133
35. IES ANDRÉS BELLO	38006150
36. IES BARRANCO LAS LAJAS	38011595
37. IES BARRIO LA SALUD	38010797
38. IES CANARIAS CABRERA PINTO	38002831
39. IES CÁNDIDO MARANTE EXPÓSITO	38011339
40. IES CRUZ DE PIEDRA	35007350
41. IES GUÍA	35004105
42. EOI SANTA LUCÍA	35009814
43. IES TÍAS	35010348
44. IES PROFESOR JUAN PULIDO CASTRO	35010294
45. IES SANTIAGO SANTANA DÍAZ	35009358
46. IES VILLALBA HERVÁS	38003574
47. IES PROFESOR ANTONIO CABRERA PÉREZ	35007696

Centros	Código
48. IES GRANADILLA DE ABONA	38011315
49. IES YAIZA	35009218
50. IES SANTA BRÍGIDA	35010129
51. IES NICOLÁS ESTEVEZ BORGES	38002077
52. IES NAVARRA	35001426
53. IES TACORONTE ÓSCAR DOMÍNGUEZ	38011327
54. IES MENCEY ACAYMO	38001644
55. POETA VIANA	38006149
56. IES DOMIGO PÉREZ MINIK	38010700
57. IES FRANCHY ROCA	35001293
58. IES LA ISLETA	35003332
59. IES EL DOCTORAL	35010415
60. IES VILLA DE MAZO	38008419
61. IES LAS BREÑAS	38012010
62. IES CRUCE DE ARINAGA II	35013647
63. EOID DE S/C DE TENERIFE	38009916
64. ESCUELA DE ARTE FERNANDO ESTÉVEZ	38006253
65. IES VEGA DE SAN MATEO	35009589
66. CEPA AGÜIMES-INGENIO	35008962
67. IES LA MINILLA	35002960
68. EOID DE S/C DE LA PALMA	38011182
69. CEO JUAN XXIII	38007075
70. EOI LOS LLANOS DE ARIDANE	38011561
71. IES LOMO APOLINARIO	35007842
72. IES PRIMERO DE MAYO	35009383
73. IES SIETE PALMAS	35010439

Centros	Código
74. IES CASAS NUEVAS	35009346
75. IES JANDÍA	35010221
76. IES JOSÉ ARENCIBIA GIL	35004452
77. IES PLAYA DE ARINAGA	35013702
78. IES BAÑADEROS	35010609
79. IES PADRE ANCHIETA	38002818
80. IES CRUCE DE ARINAGA	35008391
81. IES SAN BARTOLOME	35009221
82. IES NTRA. SRA. DEL PILAR	35005055
83. IES CRUZ SANTA	38015115
84. IES MENCEY BENCOMO	38010773
85. IES LOS NARANJEROS	38011157
86. CONSERVATORIO SUPERIOR DE MÚSICA LAS PALMAS GC	35007374
87. IES ARGUINEGUÍN	35010105
88. IES SABINO BERTHELOT	38010992
89. IES TINAJO	35010397
90. IES OFRA	38009102
91. IES JOSÉ FRUGONI PÉREZ (LA ROCHA)	35008068
92. ESCUELA DE ARTE DE S/C DE LA PALMA	38005091
93. CEPA DE LANZAROTE	35007969
94. IES R. MENÉNDEZ PIDAL	35001438
95. IES TEOBALDO POWER	38006162
96. IES SAN BENITO	38008675
97. EOID LA LAGUNA	38011273
98. CEA GÁLDAR	35008974
99. IES SAN JUAN DE LA RAMBLA	38011510

Centros	Código
100. IES TOMÁS MORALES	35002947
101. EOID DE LAS PALMAS DE GRAN CANARIA	35008381
102. IES GRAN CANARIA	35010130
103. CEO LUJÁN PÉREZ	35004041
104. IFP SAN ANTONIO	35003058
105. IES JOAQUÍN ARTILES	35000082
106. CEO SANTIAGO APOSTOL	38000202
107. IES SAN NICOLAS DE TOLENTINO	35009875
108. IES ARUCAS	35000379
109. IES CÉSAR MANRIQUE	38006228
110. CEPA SAN NICOLÁS DE TOLENTINO	35010026
111. IES AMURGA	35010282
112. IES BUENAVISTA	38006174
113. IES TAMOGANTE	35003976
114. IES EL BATÁN	35008470
115. IES STA. TERESA DE JESÚS	35002959
116. IES GENETO	38010414
117. IES VIRGEN DE CANDELARIA	38005297
118. INSTITUTO F.P. MARÍTIMO PESQUERO DE CANARIAS	35000240
119. IES LOS GLADIOLOS	38009709
120. IES REALEJOS	38004311
121. IES LA ATALAYA	35013659
122. ESCUELA DE ARTE PANCHO LASSO	35000306
123. IES EL CALERO	35008411
124. IES DE ARICO	38011868
125. IES DORAMAS	35009565

Centros	Código
126. IES ADEJE II	38011960
127. IES ROQUE DE SALMOR	38011625
128. CEO PRINCIPE FELIPE	38007713
129. IES SAN ANDRÉS	38010131
130. IES JOSÉ ZERPA	35009401
131. CEPA GUÍA DE ISORA	38010505
132. CEO MARIO LHERMET	38001814
133. IES POLITÉCNICO LAS PALMAS	35002984
134. IES SAN NICOLÁS	38010694

1226 *ORDEN de 27 de junio de 2003, por la que se amplía hasta el 24 de julio de 2003, el plazo de resolución de la convocatoria de subvenciones para la realización de congresos y eventos de carácter científico y técnico.*

Visto que el plazo de presentación de solicitudes para la convocatoria de subvenciones para la realización de congresos y eventos de carácter científico y técnico tiene que resolverse antes del 30 de junio de cada año, conforme a lo dispuesto en la base octava de la Orden de 28 de enero de 2002, por la que se aprueban con carácter indefinido las bases que regirán las convocatorias de esta subvenciones.

Visto que el plazo de presentación de solicitudes para la convocatoria de 2003 finalizó el 7 de mayo.

Visto que se está en la fase de requerimiento, lo que dilata ampliamente el procedimiento.

Visto que existen indicios razonables que indican la imposibilidad de resolver en los plazos establecidos.

Considerando lo previsto en el artículo 42, puntos 5 y 6, de la Ley 30/1992, de 26 de noviembre, de Régimen Jurídico de las Administraciones Públicas y del Procedimiento Administrativo Común, modificada por la Ley 4/1999, de 13 de enero, y en virtud de las competencias que se me atribuyen por el artículo 5 del Decreto 337/1997, por el que se establece el régimen general de ayudas y subvenciones de la Administración Pública de Canarias,

DISPONGO:

Ampliar hasta el 24 de julio de 2003, el plazo de resolución de la convocatoria de subvenciones para la realización de congresos y eventos de carácter científico

y técnico atendiendo a las circunstancias concurrentes de volumen de solicitudes, carencia de medios personales y materiales, y documentación incompleta para subsanar.

Santa Cruz de Tenerife, a 27 de junio de 2003.

EL CONSEJERO DE EDUCACIÓN,
CULTURA Y DEPORTES,
en funciones,
José Miguel Ruano León.

**Consejería de Turismo
y Transportes**

1227 *Dirección General de Transportes.- Resolución de 19 de junio de 2003, por la que se convocan pruebas para la obtención del certificado de capacitación profesional de Consejero de Seguridad para el transporte de mercancías peligrosas por carretera y ferrocarril, a celebrar en el ámbito de la Comunidad Autónoma de Canarias.*

El Real Decreto 1.566/1999, de 8 de octubre, sobre Consejeros de Seguridad para el transporte de mercancías peligrosas por carretera, por ferrocarril y por vía navegable, ha impuesto a las empresas que transporten mercancías peligrosas o que efectúen operaciones de carga y descarga ligadas a dichos transportes, la obligación de contar con, al menos, un consejero de seguridad, encargado de contribuir a la prevención de los riesgos que para las personas, los bienes o el medio ambiente, implican tales actividades.

En el ámbito de la Comunidad Autónoma de Canarias compete a la Consejería de Turismo y Transportes y en su seno a la Dirección General de Transportes, en

virtud de lo dispuesto en el artº. 13 del Decreto Territorial 281/1995, de 11 de septiembre, del Reglamento Orgánico de la Consejería de Turismo y Transportes, convocar las pruebas y expedir los correspondientes certificados de capacitación profesional, al haber sido delegadas dichas facultades por el Estado, a través de la Ley Orgánica 5/1987, de 30 de julio, de delegación de facultades del Estado en las Comunidades Autónomas, en relación con los transportes por carretera y por cable y haberse producido el traspaso a esta Comunidad Autónoma de los medios personales, presupuestarios y patrimoniales por Real Decreto 1.299/1990, de 26 de octubre.

En virtud de ello, esta Dirección General ha resuelto convocar pruebas para la obtención del certificado de capacitación profesional de consejero de seguridad para el transporte de mercancías peligrosas por carretera y ferrocarril.

BASES

Primera.- Ámbito de las pruebas.

Se convocan pruebas para la obtención del certificado de capacitación profesional de consejero de seguridad para el transporte de mercancías peligrosas por carretera y ferrocarril a celebrar en la Comunidad Autónoma de Canarias y a las que sólo se podrán presentar las personas residentes en la misma, con la excepción que luego se dirá.

Segunda.- Ejercicios.

Los ejercicios constarán de dos partes, la primera consistirá en contestar cincuenta preguntas tipo test con cuatro respuestas alternativas, y una segunda prueba consistente en la realización de un estudio o supuesto práctico, correspondiente al modo y especialidad elegido, en la que se permitirá la consulta de libros de texto y se basarán en el reglamento ADR y RID vigente para el año 2003. Se dispone de un tiempo máximo de una hora para cada una de las pruebas, y todo ello, así como la forma de calificación, se realizará conforme a lo establecido en la Orden del Ministerio de Fomento de 21 de octubre de 1999, sobre capacitación profesional de los consejeros de seguridad para el transporte de mercancías peligrosas por carretera, por ferrocarril o por vía navegable.

Tercera.- Solicitud.

Las solicitudes para tomar parte en las pruebas se facilitarán y se presentarán en las dependencias de la Dirección General de Transportes de la Consejería de Turismo y Transportes, sitas en Las Palmas de Gran Canaria, calle Alcalde Ramírez Bethencourt, 7 (Avenida Marítima), y en Santa Cruz de Tenerife, calle La Marina, 57, así como en los Cabildos Insulares de las islas no capitalinas, debidamente cumplimentadas, de conformidad con el modelo adjunto a esta Resolución y a las que se deberá acompañar fotocopia del D.N.I. y, en su

caso, certificado de empadronamiento y copia del documento de ingreso a que hace referencia la base cuarta, en el plazo de veinte días hábiles contados a partir del día siguiente de la fecha de publicación de esta convocatoria en el Boletín Oficial de Canarias.

Cuarta.- Tasas.

Previamente a la presentación de la solicitud, habrá de ingresarse en una entidad financiera colaboradora la cantidad de quince euros con sesenta y cinco céntimos (15,65 euros), en concepto de tasas, conforme dispone el artº. 146 del Decreto Legislativo 1/1994, de 29 de julio, por el que se aprueba el Texto Refundido de las disposiciones legales vigentes en materia de tasas y precios públicos de la Comunidad Autónoma de Canarias, actualizada por la Ley 13/2002, de 27 de diciembre, de Presupuestos Generales de la Comunidad Autónoma de Canarias para el año 2003, por cada una de las modalidades de pruebas o la modalidad común a las que se desee presentar.

El documento de ingreso correspondiente se facilitará igualmente en las dependencias citadas en la base tercera anterior.

Quinta.- Domicilio y requisitos de los aspirantes.

Los aspirantes a la obtención del certificado de capacitación profesional únicamente podrán concurrir a las pruebas convocadas por la Comunidad Autónoma de Canarias siempre que tengan su domicilio en la misma, extremo que deberán acreditar en el momento de presentar la solicitud, bien con el D.N.I., o aportando certificado de empadronamiento expedido por el Ayuntamiento perteneciente al ámbito territorial de la Comunidad Autónoma de Canarias, donde aparezca reflejado que el aspirante tiene su domicilio en esta Comunidad.

Igualmente podrán presentarse todos aquellos que aun no teniendo su domicilio en la Comunidad Autónoma de Canarias, se hubieran visto obligados a establecer su residencia en la misma por razones familiares o profesionales, lo que se justificará debidamente.

Sexta.- Tribunales, fechas y lugares de los ejercicios.

Se nombrarán dos tribunales calificadores, uno en Las Palmas de Gran Canaria y otro en Santa Cruz de Tenerife. El número máximo de sesiones será de treinta. El grupo por el que se clasificará al tribunal para la indemnización por razón de servicio será de la quinta categoría. La composición de los tribunales, las fechas y los lugares donde se celebrarán las pruebas, se publicarán al menos con quince días de antelación a la fecha de celebración de las mismas.

Las Palmas de Gran Canaria, a 19 de junio de 2003.- El Director General de Transportes, Francisco Zumaquero García.

Solicitud acceso a las pruebas de capacitación profesional de los Consejeros de Seguridad

Convocatoria de B.O.C. de

PRIMER APELLIDO:

SEGUNDO APELLIDO:

NOMBRE:

NÚMERO D.N.I.:

FECHA DE NACIMIENTO:

LUGAR DE NACIMIENTO:

CALLE: Nº

LOCALIDAD:CÓDIGO POSTAL:

PROVINCIA:

TELÉFONOS:

PRUEBAS A LAS QUE SE PRESENTA (Señálese con una cruz las casillas que correspondan)	
<u>CARRETERA</u>	<u>FERROCARRIL</u>
<input type="checkbox"/> ADR Todas las especialidades	<input type="checkbox"/> RID Todas las especialidades
<input type="checkbox"/> ADR Explosivos.	<input type="checkbox"/> RID Explosivos.
<input type="checkbox"/> ADR Gases	<input type="checkbox"/> RID Gases
<input type="checkbox"/> ADR Radiactivos.	<input type="checkbox"/> RID Radiactivos.
<input type="checkbox"/> ADR Hidrocarburos "U.N. 1202 - gasoleo-, U.N. 1203 -gasolina-, U.N. 1223 -Queroseno-	<input type="checkbox"/> RID Hidrocarburos "U.N. 1202 - gasoleo-, U.N. 1203 -gasolina-, U.N. 1223 -Queroseno-
<input type="checkbox"/> ADR Resto de las materias incluidas en las clases: 3, 4.1, 4.2, 4.3, 5.1, 5.2, 6.1, 6.2, 8 y 9.	<input type="checkbox"/> RID Resto de las materias incluidas en las clases: 3, 4.1, 4.2, 4.3, 5.1, 5.2, 6.1, 6.2, 8 y 9.

- PRESENTAR LA SOLICITUD POR DUPLICADO.
- APORTAR FOTOCOPIA DEL D.N.I.
- SOLICITAR UN DOCUMENTO DE INGRESO PARA PAGAR LA TASA POR CADA UNA DE LAS ESPECIALIDADES A LAS QUE SE PRESENTE.
- APORTAR EL JUSTIFICANTE DEL PAGO DE LAS TASAS.

En a de de
(Firma del Solicitante)

ILTMO. SR. DIRECTOR GENERAL DE TRANSPORTES DEL GOBIERNO DE CANARIAS

IV. ANUNCIOS*Anuncios de contratación***Consejería de Educación,
Cultura y Deportes**

2766 *Dirección General de Infraestructura Educativa.- Anuncio de 27 de junio de 2003, por el que se convoca concurso, procedimiento abierto, para la contratación de la obra de ampliación de dos aulas en el C.E.O. Nereida Díaz Abreu, en Valle Gran Rey (La Gomera).*

1. ENTIDAD ADJUDICADORA.

a) Consejería de Educación, Cultura y Deportes.

b) Dependencia que tramita el expediente: Servicio de Programación, Contratación y Equipamiento de la Dirección General de Infraestructura Educativa.

T.F.-66/2003.

2. OBJETO DEL CONTRATO.

a) Descripción del objeto: ampliación de dos aulas en el C.E.O. Nereida Díaz Abreu, Valle Gran Rey, La Gomera, por importe de 122.125,10 euros.

b) División por lotes y número: - - -.

c) Lugar de ejecución: La Gomera.

d) Plazo de ejecución: el indicado en el Pliego de Cláusulas.

3. TRAMITACIÓN, PROCEDIMIENTO Y FORMA DE ADJUDICACIÓN.

a) Tramitación: urgente.

b) Procedimiento: abierto.

c) Forma: concurso.

4. PRESUPUESTO BASE DE LICITACIÓN.

Importe total: el indicado en el objeto del contrato.

5. GARANTÍAS.

Ver cláusula 11 del Pliego de Cláusulas Administrativas Particulares.

6. OBTENCIÓN DE DOCUMENTACIÓN E INFORMACIÓN.

a) Entidad: Dirección General de Infraestructura Educativa.

b) Domicilio: calle J. Zárate y Penichet, s/n, Edificio Arco Iris y Avenida 1º de Mayo, 11.

c) Localidad y código postal: Santa Cruz de Tenerife-38071 y Las Palmas de Gran Canaria-35071.

d) Teléfono: (922) 477800/(928) 455100.

e) Telefax: (922) 477745/(928) 455303.

f) Fecha límite de obtención de documentos e información: hasta el último día del plazo de presentación de ofertas.

7. REQUISITOS ESPECÍFICOS DEL CONTRATISTA.

a) Clasificación: ver en el Pliego de Cláusulas Administrativas Particulares.

b) Otros requisitos: deberán acreditar su solvencia económica, financiera y técnica o profesional a través de los medios establecidos en la cláusula 4.2 del Pliego de aplicación.

8. PRESENTACIÓN DE LAS OFERTAS O DE LAS SOLICITUDES DE PARTICIPACIÓN.

a) Fecha límite de presentación: hasta las 13,00 horas del decimotercer día natural siguiente al de la publicación de este anuncio. En caso de coincidir en sábado o festivo se pasará al siguiente día hábil.

b) Documentación a presentar: la que se señala en el Pliego de Cláusulas Administrativas Particulares.

c) Lugar de presentación: Registro General de la Dirección General de Infraestructura Educativa y Registro General de la Dirección Territorial de Educación de Las Palmas.

1º) Entidad: Dirección General de Infraestructura Educativa y Dirección Territorial de Educación.

2º) Domicilio: calle J. Zárate y Penichet, s/n, Edificio Arco Iris y Avenida 1º de Mayo, 11.

3º) Localidad y código postal: Santa Cruz de Tenerife-38071 y Las Palmas de Gran Canaria-35071.

d) Plazo durante el cual el licitador estará obligado a mantener su oferta (concurso): tres meses a partir de la fecha de apertura de las proposiciones.

e) Admisión de variantes (): - - -.

9. APERTURA DE OFERTAS.

a) Entidad: Dirección General de Infraestructura Educativa (Sala de Juntas).

b) Domicilio: calle J. Zárata y Penichet, s/n, Edificio Arco Iris.

c) Localidad: Santa Cruz de Tenerife.

d) Fecha: el quinto día natural siguiente al de la finalización del plazo de presentación de ofertas. En caso de coincidir en sábado o festivo, se trasladará al siguiente día hábil. En caso de que existan proposiciones enviadas por correo, la Mesa se reunirá el undécimo día natural siguiente al plazo señalado.

e) Hora: a partir de las 10,00 horas.

10. OTRAS INFORMACIONES.

Cuando las proposiciones se envíen por correo, deberán ajustarse a lo dispuesto en el artículo 80.4 del Reglamento General de la Ley de Contratos de las Administraciones Públicas.

11. GASTOS DE ANUNCIOS.

Los anuncios en los Boletines Oficiales y prensa serán por cuenta del adjudicatario.

Santa Cruz de Tenerife, a 27 de junio de 2003.-
El Director General de Infraestructura Educativa,
Higinio Rafael Hernández Álvarez.

Otros anuncios

Consejería de Presidencia e Innovación Tecnológica

2767 Dirección General de Industria y Energía.-
Anuncio de 31 de marzo de 2003, por el que se somete a información pública el expediente relativo a autorización administrativa de la instalación eléctrica denominada *Sustitución de C-101-414 por C-103.877 Parador Montaña de Firgas, ubicada en Montaña de Firgas (Gran Canaria).*- Expte. nº AT 03/033.

Solicitada autorización administrativa ante esta Dirección General de las instalaciones eléctricas que se citan en el expediente nº AT 03/033, denominado: *Sustitución de C-101-414 por C-103.877 parador Montaña de Firgas.*

A los efectos previstos en el artículo 125 del Real Decreto 1.955/2000, de 1 de diciembre, se somete a información pública la petición de Endesa Distribución Eléctrica de Canarias, S.L.U., con domicilio en

Avenida Alcalde J. Ramírez Bethencourt, 22, término municipal de Las Palmas de Gran Canaria, sobre el establecimiento de una línea subterránea, a 20 kV de tensión de servicio, con origen en apoyo AP 103.071 y su final en apoyo AP 103.069, con longitud total de 575 metros y sección de 150 mm², afectando al término municipal de Firgas.

Un Centro de Transformación tipo prefabricado, situado en Montaña de Firgas, con capacidad de albergar transformadores de una potencia igual o inferior a 630 kVA, así como un aislamiento de 24 kV.

El presupuesto de la instalación citada es de 70.538 euros.

Lo que se hace público para que pueda ser examinado el proyecto de la instalación en esta Dirección General de la Consejería de Presidencia e Innovación Tecnológica, sita en la planta 7ª del Edificio de Servicios Múltiples I, calle Profesor Agustín Millares Carló, 22, Las Palmas de Gran Canaria, y formularse al mismo las alegaciones, que se estimen oportunas en el plazo de veinte días contados a partir del siguiente al de la publicación de este anuncio.

Las Palmas de Gran Canaria, a 31 de marzo de 2003.-
El Director General de Industria y Energía, p.d.f., el Jefe de Servicio de Instalaciones Energéticas (Resolución de 21.11.01, N.R. 1044), Juan Antonio León Robaina.

2768 Dirección General de Industria y Energía.-
Anuncio de 27 de mayo de 2003, por el que se somete a información pública el expediente relativo a autorización administrativa de la instalación eléctrica denominada *Desvío de un tramo de línea subterránea de MT entre la ET C-120.201 Cornisa del Sur XVIII y C-102.200 Apartamentos Estanque Dorado, término municipal de Mogán (Gran Canaria).*- Expte. nº AT 03/038.

Solicitada autorización administrativa ante esta Dirección General de las instalaciones eléctricas que se citan en el expediente nº AT 03/038, denominado: *Desvío de un tramo de línea subterránea de MT entre la ET C-120.201 Cornisa del Sur XVIII y C-102.200 Apartamentos Estanque Dorado.*

A los efectos previstos en el artículo 125 del Real Decreto 1.955/2000, de 1 de diciembre, se somete a información pública la petición de Cornisa del Suroeste, S.A., con domicilio en calle Francisco Navarro Navarro, término municipal de Mogán, sobre el establecimiento de una línea subterránea, trifásica, de circuito, a 20 kV de tensión de servicio, desvío de tramo de línea de media tensión existente entre E.T. C-102.200 Apartamentos Estanque Dorado

y E.T. C-102.201 Cornisa del Sur XVIII, con longitud total de 104 metros y sección de 1 x 150 mm² Al, afectando al término municipal de Mogán.

El presupuesto de la instalación citada es de 16.433 euros.

Lo que se hace público para que pueda ser examinado el proyecto de la instalación en esta Dirección General de la Consejería de Presidencia e Innovación Tecnológica, sita en la planta 8ª del Edificio de Servicios Múltiples I, calle Profesor Agustín Millares Carló, 22, Las Palmas de Gran Canaria, y formularse al mismo las alegaciones que se estimen oportunas en el plazo de veinte días contados a partir del siguiente al de la publicación de este anuncio.

Las Palmas de Gran Canaria, a 27 de mayo de 2003.- El Director General de Industria y Energía, p.d.f., el Jefe de Servicio de Instalaciones Energéticas (Resolución de 21.11.01, N.R. 1.044), Juan Antonio León Robaina.

2769 *Dirección General de Industria y Energía.- Anuncio de 17 de junio de 2003, por el que se somete a información pública la admisión definitiva de la solicitud del permiso de investigación Silva.- Expte. nº 131.*

La Dirección General de Industria y Energía del Gobierno de Canarias hace saber que mediante Resolución nº DG-3311, de 23 de abril de 2003, ha sido admitida definitivamente la solicitud de permiso de investigación instada por D. Juan Medina Aguiar, en representación de la Compañía Artesanal de Canterías de Arucas, S.L., con domicilio en la calle Tomás de León, s/n, Arucas, Las Palmas de Gran Canaria, cuyas circunstancias de número de expediente, nombre, cuadrículas, recurso minero y término municipal se relacionan:

Nº expediente: 131; nombre: Silva; cuadrículas mineras: dos; recursos: roca ornamental, término municipal: Telde.

Lo que se hace público, a fin de que cuantos tengan la condición de interesados puedan personarse en el expediente y presentar las alegaciones que consideren oportunas dentro del plazo de un mes, contado a partir del día siguiente de la fecha más reciente de aparición del anuncio en cualquiera de los Boletines, Boletín Oficial del Estado o en el Boletín Oficial de Canarias, de conformidad con lo establecido en el artículo 70 del Real Decreto 2.857/1978, de 25 de agosto, por el que se aprueba el Reglamento General para el Régimen de la Minería.

Se encuentra de manifiesto el proyecto en las dependencias de esta Dirección General, en la calle

Cebrián, 3, 1º, de lunes a viernes entre las 8 y 14 horas y en el Iltre. Ayuntamiento de Telde.

Las Palmas de Gran Canaria, a 17 de junio de 2003.- El Director General de Industria y Energía, Tomás Pulido Castro.

2770 *Instituto Canario de Administración Pública (I.C.A.P.).- Anuncio de 30 de junio de 2003, del Director, de información pública, relativo a las subvenciones nominadas concedidas durante el segundo trimestre de 2003.*

El artículo 22.3 del Decreto 337/1997, de 19 de diciembre, por el que se establece el régimen general de ayudas y subvenciones de la Administración Pública de la Comunidad Autónoma de Canarias, dispone que los Departamentos publicarán trimestralmente en el Boletín Oficial de Canarias, la relación de subvenciones nominadas concedidas durante dicho período. En la publicación se precisarán el destino, la cuantía y el beneficiario de cada una de ellas.

En cumplimiento del citado precepto, teniendo en cuenta que no se han concedido otras ayudas y subvenciones, se relacionan a continuación las subvenciones nominadas concedidas en el segundo trimestre de 2003, precisando el destino, la cuantía y el beneficiario.

BENEFICIARIO: Asociación Europea de Enseñantes, Sección Islas Canarias.

DESTINO DE LA SUBVENCIÓN: realización del curso "La Comunidad Autónoma Canaria y la Unión Europea-compromiso con el Siglo XXI".

CUANTÍA: 96.150,00 euros.

Santa Cruz de Tenerife, a 30 de junio de 2003.- El Director, Jesús Morales Morales.

Consejería de Economía, Hacienda y Comercio

2771 *Servicio de Recaudación de Santa Cruz de Tenerife.- Edicto de 27 de junio de 2003, relativo a requerimiento de comparecencia para notificación de actuaciones administrativas de procedimientos recaudatorios de apremio.*

Dña. Ariane Martínez Sáenz, Tesorera Jefe del Servicio de Recaudación de Santa Cruz de Tenerife de la Consejería de Economía, Hacienda y Comercio del Gobierno de Canarias.

HAGO SABER: que, a pesar de haberse intentado dos veces, no se han podido notificar a los interesados que

se relacionan en listado anexo o a sus representantes las actuaciones administrativas dictadas en procedimientos de apremio que se tramitan por este Servicio de Recaudación.

Encontrándose, por tanto, pendientes de notificar los actos relacionados, de conformidad con lo dispuesto en el artículo 105.6 de la Ley 230/1963, de 28 de diciembre, General Tributaria, según la redacción dada por el artículo 28.1 de la Ley 66/1997, de 30 de diciembre, y en los artículos 59.5 y 61 de la Ley 30/1992, de 26 de noviembre, de Régimen Jurídico de las Administraciones Públicas y del Procedimiento Administrativo Común, mediante el presente anuncio se cita a los interesados que se han relacionado para que comparezcan por sí o por medio de representante legal debidamente autorizado en alguna de las dependencias que a continuación se indican en el plazo de diez días contados desde el siguiente al de la publicación del presente anuncio, al efecto de ser notificados del contenido íntegro de los mencionados actos.

Asimismo, se advierte a los interesados que, si transcurrido dicho plazo no hubieran comparecido, la notificación se entenderá producida a todos los efectos legales desde el día siguiente al del vencimiento del plazo señalado para comparecer.

Lugar de comparecencia:

- Servicio de Recaudación de la Tesorería Territorial de Las Palmas: calle Franchy y Roca, 12-14, Las Palmas de Gran Canaria.

- Servicio de Recaudación de la Tesorería Territorial de Santa Cruz de Tenerife: Plaza de Santo Domingo, s/n, 3ª planta, Santa Cruz de Tenerife.

- Dependencias administrativas de la Consejería de Economía, Hacienda y Comercio en Lanzarote: calle Dr. Ruperto González Negrín, 11, Arrecife.

- Dependencias administrativas de la Consejería de Economía, Hacienda y Comercio en Fuerteventura: calle 1º de Mayo, 1, Puerto del Rosario.

- Dependencias administrativas de la Consejería de Economía, Hacienda y Comercio en La Palma: Carretera a Bajamar, nº 20, 1ª planta, Edificio de Bolsa de Aguas, Santa Cruz de La Palma.

- Dependencias administrativas de la Consejería de Economía, Hacienda y Comercio en La Gomera: Plaza de la Constitución, 14, 1ª planta, San Sebastián de La Gomera.

- Dependencias administrativas de la Consejería de Economía, Hacienda y Comercio en El Hierro: calle Dr. Quintero, 10, Valverde.

Santa Cruz de Tenerife, a 27 de junio de 2003.- La Tesorera Jefe del Servicio de Recaudación de Santa Cruz de Tenerife, Ariane Martínez Sáenz.

SUJETO PASIVO	CONCEPTO	Nº ORDEN	DILIGENCIA	FECHA DILIGE.
X1978925M	DILIG. DE EMBARGO DE BIENES INMUEBLES	1996/05683	001	16/05/2000
EXT020266	DILIG. DE EMBARGO DE BIENES INMUEBLES	2001/02744	001	18/03/2003
EXT034471	DILIG. DE EMBARGO DE BIENES INMUEBLES	2003/00498	001	16/05/2003
X1843743V	DILIG. DE EMBARGO DE BIENES INMUEBLES	2001/02351	003	05/05/2003
X0290787K	DILIG. DE EMBARGO DE BIENES INMUEBLES	1993/00853	012	05/04/2000
X1177202Q	DILIG. DE EMBARGO DE BIENES INMUEBLES	1999/02285	001	23/07/2001
X2248291H	DILIG. DE EMBARGO DE BIENES INMUEBLES	1999/02359	001	13/05/2003
X0833882V	DILIG. DE EMBARGO DE BIENES INMUEBLES	1999/02675	001	20/07/2001
45703266N	DILIG. DE EMBARGO DE BIENES INMUEBLES	2001/02176	018	27/05/2003
B38498986	DILIG. DE EMBARGO DE BIENES INMUEBLES	2003/00632	002	26/05/2003
X0161910J	DILIG. DE EMBARGO DE BIENES INMUEBLES	1999/00175	011	03/06/2003
X2575306L	DILIG. DE EMBARGO DE BIENES INMUEBLES	2000/00371	001	13/05/2003

	SUJETO PASIVO	CONCEPTO		Nº ORDEN	DILIGENCIA	FECHA DILIGEN
78413861F	VINA SOSA, JULIO	DILIG. DE EMBARGO DE BIENES INMUEBLES	02	2001/03474	002	14/05/2003
X1051105M	RAWLINSON, GEOFFREY SIDNEY	DILIG. DE EMBARGO DE BIENES INMUEBLES	02	1996/04550	001	14/04/2000
B38426524	PEBBLE BEACH PROPERTIES LIMITED	DILIG. DE EMBARGO DE BIENES INMUEBLES	02	1996/04594	008	03/06/2003
X1677011N	MARONGIU, ANTONIO	DILIG. DE EMBARGO DE SUELDOS	02	2001/00192	013	17/02/2003
78561145E	RODRIGUEZ GONZALEZ, JESUS	DILIG. DE EMBARGO DE SUELDOS	02	2002/00912	009	23/04/2003
45454213A	ACEVEDO PADILLA MANUEL	DILIG. DE EMBARGO DE SUELDOS	02	2003/00425	002	09/05/2003
43361814Y	FLORENTIN ROMERO CLAUDIO	DILIG. DE EMBARGO DE SUELDOS	02	2002/00663	002	14/04/2003
43792574E	DIAZ GUTIERREZ, DAMIAN	DILIG. DE EMBARGO DE SUELDOS	02	1996/04317	034	23/04/2003
43776882Q	CORREA MORA, SERGIO DAVID	DILIG. DE EMBARGO DE SUELDOS	02	2000/02801	001	08/04/2003
42701269K	GIL VEGA PABLO	NOT. BUSCA Y CAPTURA VEHICULOS	02	1996/04985		14/05/2003
28304755N	PEÑAFUERTE CABRERA, FRANCISCO	DILIG. DE EMBARGO DE VEHICULOS	02	1995/03816	009	21/06/2000
B38445425	RECALOR SUR, S.L.	DILIG. DE EMBARGO DE VEHICULOS	02	2000/01860	027	07/05/2003
B38498986	LITTLE DEVIL, S.L.	DILIG. DE EMBARGO DE VEHICULOS	02	2003/00652	003	27/05/2003
B38059689	FAIRA, S.L.	DILIG. DE EMBARGO DE VEHICULOS	02	2001/00341	018	07/05/2003
43780498K	DIAZ DORTA, ANGEL LUIS	DILIG. DE EMBARGO DE VEHICULOS	02	1997/01768	010	05/03/2001
42080315K	GARCIA RODRIGUEZ, MARIA CATALINA	DILIG. DE EMBARGO DE VEHICULOS	02	1998/01346	032	07/05/2003
43786425Z	BETHENCOURT MEDINA, MARIA DEL MAR	DILIG. DE EMBARGO DE VEHICULOS	02	2002/01177	008	24/04/2003
B38403689	PACO MASA SL	DILIG. DE EMBARGO DE VEHICULOS	02	2003/00126	011	07/05/2003
16206619Z	DIAZ OTAZU ARRIETA, MARIA PURIFICACION	NOTIFICACIONES A TERCEROS		020300209001		
78692423Q	BELTRAN RANCEL, HILARIO JOAMS	NOTIFICACIONES A TERCEROS		020102176002		
B38088787	PEHANKA SOCIEDAD LIMITADA	NOTIFICACIONES A TERCEROS		020200323002		
199902359	MASSADORO, EUGENIA	NOTIFICACIONES A TERCEROS		029902359001		
41961455W	JEREZ PLASENCIA, MANUEL GUILLERMO	NOTIFICACIONES A TERCEROS		020201211001		
42044867Q	GARCIA DE LA TORRE GOMEZ, GONZALO	NOTIFICACION DE VALORACION AL DEUDOR		029801061003		

2772 *Servicio de Recaudación de Santa Cruz de Tenerife.- Edicto de 27 de junio de 2003, relativo a requerimiento de comparecencia para notificación de actuaciones administrativas de procedimientos recaudatorios de apremio.*

Dña. Ariane Martínez Sáenz, Jefa del Servicio de Recaudación de Santa Cruz de Tenerife de la Consejería de Economía, Hacienda y Comercio del Gobierno de Canarias.

HAGO SABER: que, a pesar de haberse intentado dos veces, no se han podido notificar a los interesados que se relacionan en listado anexo o a sus representantes las actuaciones administrativas dictadas en procedimientos de apremio que se tramitan por este Servicio de Recaudación.

Encontrándose, por tanto, pendientes de notificar los actos relacionados, de conformidad con lo dispuesto en el artículo 105.6 de la Ley 230/1963, de 28 de diciembre, General Tributaria, según la redacción dada por el artículo 28.1 de la Ley 66/1997, de 30 de diciembre, y en los artículos 59.5 y 61 de la Ley 30/1992, de 26 de noviembre, de Régimen Jurídico de las Administraciones Públicas y del Procedimiento Administrativo Común, mediante el presente anuncio se cita a los interesados que se han relacionado para que comparezcan por sí o por medio de representante legal debidamente autorizado en alguna de las dependencias que a continuación se indican en el plazo de diez días contados desde el siguiente al de la publicación del presente anuncio, al efecto de ser notificados del contenido íntegro de los mencionados actos.

Asimismo, se advierte a los interesados que, si transcurrido dicho plazo no hubieran comparecido, la notificación se entenderá producida a todos los efectos legales desde el día siguiente al del vencimiento del plazo señalado para comparecer.

Lugar de comparecencia:

- Servicio de Recaudación de Las Palmas: calle Franchy y Roca, 12-14, Las Palmas de Gran Canaria.

- Servicio de Recaudación de Santa Cruz de Tenerife: Plaza de Santo Domingo, s/n, 3ª planta, Santa Cruz de Tenerife.

- Dependencias administrativas de la Consejería de Economía, Hacienda y Comercio en Lanzarote: calle Dr. Ruperto González Negrín, 11, Arrecife.

- Dependencias administrativas de la Consejería de Economía, Hacienda y Comercio en Fuerteventura: calle 1º de Mayo, 1, Puerto del Rosario.

- Dependencias administrativas de la Consejería de Economía, Hacienda y Comercio en La Palma: Carretera a Bajamar, nº 20, 1ª planta, Edificio de Bolsa de Aguas, Santa Cruz de La Palma.

- Dependencias administrativas de la Consejería de Economía, Hacienda y Comercio en La Gomera: Plaza de la Constitución, 14, 1ª planta, San Sebastián de La Gomera.

- Dependencias administrativas de la Consejería de Economía, Hacienda y Comercio en El Hierro: calle Dr. Quintero, 10, Valverde.

Santa Cruz de Tenerife, a 27 de junio de 2003.-
La Tesorera Jefe del Servicio de Recaudación de Santa Cruz de Tenerife, Ariane Martínez Sáenz.

MUNICIPIO DE: ADEJE

Nº P/A	SUJETO PASIVO	CONCEPTO	OFICINA LIQUIDADORA
02010 200300001105	41735830F ANGLADA BENEJAM, ALBERTO	200 IMPUESTO SOBRE TRANSMISIONES PATRIMONIALES	38600 ADMINISTRACION TRIBUTOS CEDIDO
02010 200300000015	X0944997L BIRD, LIONEL	200 IMPUESTO SOBRE TRANSMISIONES PATRIMONIALES	38001 OFIC. LIQ. DISTR. HIP. ADEJE
02010 200300001957	X2041198V BOWDEN LLOYO, LINDA MARIA	200 IMPUESTO SOBRE TRANSMISIONES PATRIMONIALES	38600 ADMINISTRACION TRIBUTOS CEDIDO
02010 200300000097	X0580798W CARTHY MICHAEL JOHN	200 IMPUESTO SOBRE TRANSMISIONES PATRIMONIALES	38001 OFIC. LIQ. DISTR. HIP. ADEJE
02010 200300000249	X0580798W CARTHY MICHAEL JOHN	200 IMPUESTO SOBRE TRANSMISIONES PATRIMONIALES	38006 OF. LIQ. DIS. HIP. ARONA
02010 200300000029	X2793779S COTTON BRYAN PATRICK	200 IMPUESTO SOBRE TRANSMISIONES PATRIMONIALES	38001 OFIC. LIQ. DISTR. HIP. ADEJE
02010 200300001826	X2387448W DOUAY MICHEL CHARLES M	200 IMPUESTO SOBRE TRANSMISIONES PATRIMONIALES	38001 OFIC. LIQ. DISTR. HIP. ADEJE
02010 200300001835	X3589696V DUCKWORTH JOHN PETER	200 IMPUESTO SOBRE TRANSMISIONES PATRIMONIALES	38001 OFIC. LIQ. DISTR. HIP. ADEJE
02010 200300001836	X3589696V DUCKWORTH JOHN PETER	202 IMPUESTO SOBRE ACTOS JURIDICOS DOCUMENTADOS	38001 OFIC. LIQ. DISTR. HIP. ADEJE
02010 200300002329	X1781495F ELKINGTON CHRISTOPHER JOHN	202 IMPUESTO SOBRE ACTOS JURIDICOS DOCUMENTADOS	38001 OFIC. LIQ. DISTR. HIP. ADEJE
02010 200300000119	X2874368N GASPAROTTO CLAUDIO FRANCESCO	200 IMPUESTO SOBRE TRANSMISIONES PATRIMONIALES	38600 ADMINISTRACION TRIBUTOS CEDIDO
02010 200300000016	X0258478G GODHWANI VASHI RAMCHAND	200 IMPUESTO SOBRE TRANSMISIONES PATRIMONIALES	38001 OFIC. LIQ. DISTR. HIP. ADEJE
02010 200300001584	B38600904 GRAMOUR 2000 SL	202 IMPUESTO SOBRE ACTOS JURIDICOS DOCUMENTADOS	38001 OFIC. LIQ. DISTR. HIP. ADEJE
02010 200300001839	X3452280A GUMMERT, JORG MAX THOMAS	346 SANCION	38954 CONSUMO
02010 200300001843	X3452280A GUMMERT, JORG MAX THOMAS	100 IMPUESTO SOBRE SUCESIONES	38001 OFIC. LIQ. DISTR. HIP. ADEJE
02010 200300001840	X3452297C GUMMERT, NORA	100 IMPUESTO SOBRE SUCESIONES	38001 OFIC. LIQ. DISTR. HIP. ADEJE
02010 200300001842	X3452297C GUMMERT, NORA	100 IMPUESTO SOBRE SUCESIONES	38001 OFIC. LIQ. DISTR. HIP. ADEJE
02010 200300001838	X3452290J GUMMERT JUTTA CHARLOTTE ANNA-MARI	100 IMPUESTO SOBRE SUCESIONES	38001 OFIC. LIQ. DISTR. HIP. ADEJE
02010 200300001841	X3452290J GUMMERT JUTTA CHARLOTTE ANNA-MARI	100 IMPUESTO SOBRE SUCESIONES	38001 OFIC. LIQ. DISTR. HIP. ADEJE
02010 200300001222	X3578255F HILLBACK LESLIE MALCOLM	200 IMPUESTO SOBRE TRANSMISIONES PATRIMONIALES	38001 OFIC. LIQ. DISTR. HIP. ADEJE
02010 20030000107	EXT037930 HYGHERS, TERENCE WILLIAM	200 IMPUESTO SOBRE TRANSMISIONES PATRIMONIALES	38001 OFIC. LIQ. DISTR. HIP. ADEJE
02010 200300000032	X3139213N KNAPPER SONJA	200 IMPUESTO SOBRE TRANSMISIONES PATRIMONIALES	38001 OFIC. LIQ. DISTR. HIP. ADEJE
02010 20030000166	X1510957H KREJSOVA, LENKA	200 IMPUESTO SOBRE TRANSMISIONES PATRIMONIALES	38001 OFIC. LIQ. DISTR. HIP. ADEJE
02010 200300000039	X1510957H KREJSOVA, LENKA	202 IMPUESTO SOBRE ACTOS JURIDICOS DOCUMENTADOS	38001 OFIC. LIQ. DISTR. HIP. ADEJE
02010 200300000027	X3066187B LANGNER DIETER JOSEPH	200 IMPUESTO SOBRE TRANSMISIONES PATRIMONIALES	38001 OFIC. LIQ. DISTR. HIP. ADEJE
02010 20030000148	X1220292G MACKAY ROBERT, PARKER	200 IMPUESTO SOBRE TRANSMISIONES PATRIMONIALES	38001 OFIC. LIQ. DISTR. HIP. ADEJE
02010 20030000151	X3460965V MARTIN DENIS JOHN	200 IMPUESTO SOBRE TRANSMISIONES PATRIMONIALES	38001 OFIC. LIQ. DISTR. HIP. ADEJE
02010 20030000131	X1857037V MURPHY, JOHN	202 IMPUESTO SOBRE ACTOS JURIDICOS DOCUMENTADOS	38001 OFIC. LIQ. DISTR. HIP. ADEJE
02010 200300000611	X1384397G PATEL NALIN, ROY	200 IMPUESTO SOBRE TRANSMISIONES PATRIMONIALES	38600 ADMINISTRACION TRIBUTOS CEDIDO
02010 200300000219	31328601W PEINADO BLAS, ALFONSO ENRIQUE	200 IMPUESTO SOBRE TRANSMISIONES PATRIMONIALES	38006 OF. LIQ. DIS. HIP. ARONA
02010 20030000162	EXT045589 RAGGI, DONATELLA	200 IMPUESTO SOBRE TRANSMISIONES PATRIMONIALES	38001 OFIC. LIQ. DISTR. HIP. ADEJE
02010 200300001859	X2314183S SANDRINE CHISTINE, PRETGEILLE	202 IMPUESTO SOBRE ACTOS JURIDICOS DOCUMENTADOS	38001 OFIC. LIQ. DISTR. HIP. ADEJE
02010 20030000140	X3259802R SAWYER RONALD EDWARD	200 IMPUESTO SOBRE TRANSMISIONES PATRIMONIALES	38001 OFIC. LIQ. DISTR. HIP. ADEJE
02010 200300003428	A38214839 SDAD EXPLOT.CLUB ACUARIUS (SECAG IBERICA, S.A.)	200 IMPUESTO SOBRE TRANSMISIONES PATRIMONIALES	38001 OFIC. LIQ. DISTR. HIP. ADEJE
02010 20030000105	X2114986K VANDENBERGHE DANUEB GEORGES FRANCOIS	347 SANCION	38951 TURISMO
02010 20030000105	X2114986K VANDENBERGHE DANUEB GEORGES FRANCOIS	200 IMPUESTO SOBRE TRANSMISIONES PATRIMONIALES	38001 OFIC. LIQ. DISTR. HIP. ADEJE

MUNICIPIO DE: ADEJE

Nº P/A	SUJETO PASIVO	CONCEPTO	OFICINA LIQUIDADORA
02010 20030000214	45850451C VENSIMAL LAKHANI, DEVIDAS	200 IMPUESTO SOBRE TRANSMISIONES PATRIMONIALES	38006 OF. LIQ. DIS. HIP. ARONA
02010 20030000167	EXT036181 VINEIS, DOMENICO	200 IMPUESTO SOBRE TRANSMISIONES PATRIMONIALES	38001 OFIC. LIQ. DISTR. HIP. ADEJE
02010 20030000014	EXT044984 WALDHOOR, HARALD	200 IMPUESTO SOBRE TRANSMISIONES PATRIMONIALES	38001 OFIC. LIQ. DISTR. HIP. ADEJE
02010 20030000056	EXT036390 WILLIAMS, MARGARET ALICW	100 IMPUESTO SOBRE SUCESSIONES	38001 OFIC. LIQ. DISTR. HIP. ADEJE

MUNICIPIO DE: ARAFO

Nº P/A	SUJETO PASIVO	CONCEPTO	OFICINA LIQUIDADORA
02010 20030002613	78711329Q CHAVEZ MEJIAS JUAN CARLOS	200 IMPUESTO SOBRE TRANSMISIONES PATRIMONIALES	38600 ADMINISTRACION TRIBUTOS CEDIDO
02010 20030002084	A38082540 INSULAR DE MARMOLES SA	202 IMPUESTO SOBRE ACTOS JURIDICOS DOCUMENTADOS	38600 ADMINISTRACION TRIBUTOS CEDIDO
02010 20030002372	78680251B PEREZ CURBELO YONY LUIS	200 IMPUESTO SOBRE TRANSMISIONES PATRIMONIALES	38600 ADMINISTRACION TRIBUTOS CEDIDO

MUNICIPIO DE: AROÑA

Nº P/A	SUJETO PASIVO	CONCEPTO	OFICINA LIQUIDADORA
02010 200300001961	42022358R ALAYON MARCELINO FLORENTIN	200 IMPUESTO SOBRE TRANSMISIONES PATRIMONIALES	38600 ADMINISTRACION TRIBUTOS CEDIDO
02010 200300005593	X1789470R ARDILIO , ROBERTO	200 IMPUESTO SOBRE TRANSMISIONES PATRIMONIALES	38600 ADMINISTRACION TRIBUTOS CEDIDO
02010 200300001583	X0164557S ASHOK , MOHANDAS	346 SANCION	38954 CONSUMO
02010 200300000335	B38650222 ATERON CANARIAS SL	202 IMPUESTO SOBRE ACTOS JURIDICOS DOCUMENTADOS	38017 OF. LIQ. DIS. HIP. GRANADILLA
02010 200300000336	B38650222 ATERON CANARIAS SL	202 IMPUESTO SOBRE ACTOS JURIDICOS DOCUMENTADOS	38017 OF. LIQ. DIS. HIP. GRANADILLA
02010 200300001858	43107970J BARAJAS NAJERA, AINHOA	200 IMPUESTO SOBRE TRANSMISIONES PATRIMONIALES	38001 OFIC. LIQ. DISTR. HIP. ADEJE
02010 200300000305	X1124554S CARR WILLIAM ALFRED	200 IMPUESTO SOBRE TRANSMISIONES PATRIMONIALES	38017 OF. LIQ. DIS. HIP. GRANADILLA
02010 200300003472	E384448296 CB AUTOS MAPAC	346 SANCION	38954 CONSUMO
02010 200300001646	B38366569 CONSTRUCCIONES OCAREZ SL	340 SANCION	38955 TRABAJO
02010 200300000142	X0756195R CROXTON BRIAN PERCY	200 IMPUESTO SOBRE TRANSMISIONES PATRIMONIALES	38001 OFIC. LIQ. DISTR. HIP. ADEJE
02010 200300000668	42028485X CUESTA GARCIA LORENZO	200 IMPUESTO SOBRE TRANSMISIONES PATRIMONIALES	38600 ADMINISTRACION TRIBUTOS CEDIDO
02010 200300000170	X1646712G DEWEY , DEANA	200 IMPUESTO SOBRE TRANSMISIONES PATRIMONIALES	38001 OFIC. LIQ. DISTR. HIP. ADEJE
02010 200300000077	50676685W GALVEZ LOPEZ, MIGUEL ANGEL	200 IMPUESTO SOBRE TRANSMISIONES PATRIMONIALES	38001 OFIC. LIQ. DISTR. HIP. ADEJE
02010 200300001975	43813687K GARCIA BENITEZ, EVA MARIA	200 IMPUESTO SOBRE TRANSMISIONES PATRIMONIALES	38600 ADMINISTRACION TRIBUTOS CEDIDO
02010 200300000261	31266887C GARCÍA GUERRERO, LUIS	200 IMPUESTO SOBRE TRANSMISIONES PATRIMONIALES	38006 OF. LIQ. DIS. HIP. AROÑA
02010 200300000348	X1107359R HERRIDGE ROY	200 IMPUESTO SOBRE TRANSMISIONES PATRIMONIALES	38017 OF. LIQ. DIS. HIP. GRANADILLA
02010 200300000265	X0821802N IRIGARY CASTELLANOS ALEJANDRO ALBERTO	200 IMPUESTO SOBRE TRANSMISIONES PATRIMONIALES	38006 OF. LIQ. DIS. HIP. AROÑA
02010 200300000269	X0821802N IRIGARY CASTELLANOS ALEJANDRO ALBERTO	202 IMPUESTO SOBRE ACTOS JURIDICOS DOCUMENTADOS	38006 OF. LIQ. DIS. HIP. AROÑA
02010 200300000658	X1806186L JAMES GREGORY PAUL	200 IMPUESTO SOBRE TRANSMISIONES PATRIMONIALES	38006 OF. LIQ. DIS. HIP. AROÑA
02010 200300000241	78374123J JÍMENEZ NEGRÍN, CONCEPCIÓN	202 IMPUESTO SOBRE ACTOS JURIDICOS DOCUMENTADOS	38600 ADMINISTRACION TRIBUTOS CEDIDO
02010 200300000242	78374123J JÍMENEZ NEGRÍN, CONCEPCIÓN	202 IMPUESTO SOBRE ACTOS JURIDICOS DOCUMENTADOS	38006 OF. LIQ. DIS. HIP. AROÑA
02010 200300000218	X3625644Q LEYSEN SONIA RACHEL	200 IMPUESTO SOBRE TRANSMISIONES PATRIMONIALES	38006 OF. LIQ. DIS. HIP. AROÑA
02010 200300000769	43371085P LOPEZ ZAMORA JUAN MANUEL	200 IMPUESTO SOBRE TRANSMISIONES PATRIMONIALES	38600 ADMINISTRACION TRIBUTOS CEDIDO
02010 200300000594	42006188T MAGDALENA MORA JUAN	200 IMPUESTO SOBRE TRANSMISIONES PATRIMONIALES	38600 ADMINISTRACION TRIBUTOS CEDIDO
02010 200300001822	42026329Q MORIN HERNANDEZ, LORENZO	202 IMPUESTO SOBRE ACTOS JURIDICOS DOCUMENTADOS	38001 OFIC. LIQ. DISTR. HIP. ADEJE
02010 200300000205	45704446L NAVARRO CASANOVA MIGUEL	200 IMPUESTO SOBRE TRANSMISIONES PATRIMONIALES	38600 ADMINISTRACION TRIBUTOS CEDIDO
02010 200300000103	B39406921 NOCTURNO DE CANTSEGUR SL	200 IMPUESTO SOBRE TRANSMISIONES PATRIMONIALES	38600 ADMINISTRACION TRIBUTOS CEDIDO
02010 200300000218	42075170M RODRIGUEZ CHINEA, ZENAIDA	200 IMPUESTO SOBRE TRANSMISIONES PATRIMONIALES	38600 ADMINISTRACION TRIBUTOS CEDIDO
02010 200300000733	50676201R ROMOJARO PEREZ, JAVIER	200 IMPUESTO SOBRE TRANSMISIONES PATRIMONIALES	38600 ADMINISTRACION TRIBUTOS CEDIDO
02010 200300000317	EXT042461 ROWE , JOHN WILLIAM	200 IMPUESTO SOBRE TRANSMISIONES PATRIMONIALES	38017 OF. LIQ. DIS. HIP. GRANADILLA
02010 200300002875	A38033858 SIERRA Y GONZALEZ,S.A.	338 RECARGO UNICO ARTICULO 61 LGT	38601 ADM. TRIBUTOS INTERIORES TFE
02010 200300001556	B38504882 SODEHO SL	347 SANCION	38951 TURISMO
02010 200300002074	X2296713W SOMMER GERHARD	200 IMPUESTO SOBRE TRANSMISIONES PATRIMONIALES	38600 ADMINISTRACION TRIBUTOS CEDIDO
02010 200300000090	X2379857R SYDOW JURGEN HORST ALBERT	200 IMPUESTO SOBRE TRANSMISIONES PATRIMONIALES	38001 OFIC. LIQ. DISTR. HIP. ADEJE
02010 200300001592	X0283817C THAWANI , MOHAN GOVINDRAN	346 SANCION	38954 CONSUMO

MUNICIPIO DE: AROÑA

Nº P/A	SUJETO PASIVO	CONCEPTO	OFICINA LIQUIDADORA
02010 20030003282	B38507091 THOMPSON RAVINA ENTERPRISE SL	201 TRANSMISIONES PATRIMONIALES. ACTAS DE INSPECCION.	38610 INSPECCION TRIBUTOS CEDIDOS
02010 20030003329	B38507091 THOMPSON RAVINA ENTERPRISE SL	337 SANCIONES TRIBUTARIAS	38610 INSPECCION TRIBUTOS CEDIDOS
02010 20030000079	X1832165P TOOKEY DAVID JOHN	200 IMPUESTO SOBRE TRANSMISIONES PATRIMONIALES	38001 OFIC. LIQ. DISTR. HIP. ADEJE
02010 20030001994	X1064500Z VAN LEEWEN WILLEN	200 IMPUESTO SOBRE TRANSMISIONES PATRIMONIALES	38600 ADMINISTRACION TRIBUTOS CEDIDO
02010 20030001565	A07608870 VIAJES POLAR	347 SANCION	38951 TURISMO
02010 20030000961	X0738170P WAINWRIGHT , LINDA ROSE LILIAM	200 IMPUESTO SOBRE TRANSMISIONES PATRIMONIALES	38600 ADMINISTRACION TRIBUTOS CEDIDO
02010 20030000263	X1266092B WATHION MARIE JOSEE HUBERTINE	200 IMPUESTO SOBRE TRANSMISIONES PATRIMONIALES	38006 OF. LIQ. DIS. HIP. AROÑA
02010 20030000217	X3130853R WEIDNER GEB JORNS CORNELIA GERDA ELLI	200 IMPUESTO SOBRE TRANSMISIONES PATRIMONIALES	38006 OF. LIQ. DIS. HIP. AROÑA
02010 20030001860	00519872A WETJENS , YORGEN CLAIRE	200 IMPUESTO SOBRE TRANSMISIONES PATRIMONIALES	38001 OFIC. LIQ. DISTR. HIP. ADEJE
02010 20030000169	X1408332L WOOKEY TERENCE HENRY	200 IMPUESTO SOBRE TRANSMISIONES PATRIMONIALES	38001 OFIC. LIQ. DISTR. HIP. ADEJE
02010 20030000136	X1387410G ZHU , MIN	200 IMPUESTO SOBRE TRANSMISIONES PATRIMONIALES	38001 OFIC. LIQ. DISTR. HIP. ADEJE

MUNICIPIO DE: BREÑA ALTA

Nº P/A	SUJETO PASIVO	CONCEPTO	OFICINA LIQUIDADORA
02010 20030000626	X1140834B LIETZ , ECKHARD	200 IMPUESTO SOBRE TRANSMISIONES PATRIMONIALES	38600 ADMINISTRACION TRIBUTOS CEDIDO

MUNICIPIO DE: CANDELARIA

Nº P/A	SUJETO PASIVO	CONCEPTO	OFICINA LIQUIDADORA
02010 200300002072	41912911B IBÁÑEZ HERNANDEZ, JOSE	200 IMPUESTO SOBRE TRANSMISIONES PATRIMONIALES	38600 ADMINISTRACION TRIBUTOS CEDIDO
02010 200300000795	43775647T MARIÑELARENA EXPOSITO, ROSA MARIA	200 IMPUESTO SOBRE TRANSMISIONES PATRIMONIALES	38600 ADMINISTRACION TRIBUTOS CEDIDO
02010 200300000660	42007830D PÉREZ DÍAZ, EULOGIO	202 IMPUESTO SOBRE ACTOS JURIDICOS DOCUMENTADOS	38600 ADMINISTRACION TRIBUTOS CEDIDO
02010 200300001964	42045016G SANTAELLA GARCIA, JOSE LUIS	200 IMPUESTO SOBRE TRANSMISIONES PATRIMONIALES	38600 ADMINISTRACION TRIBUTOS CEDIDO
02010 200300000476	B38365383 SOBITEK, S.L.	200 IMPUESTO SOBRE TRANSMISIONES PATRIMONIALES	38037 OF. LIQ. DIS. HIP. LA PALMA
02010 200300000746	42060751F TORRES MACHIN, MARIA ELENA	200 IMPUESTO SOBRE TRANSMISIONES PATRIMONIALES	38600 ADMINISTRACION TRIBUTOS CEDIDO
02010 200300000840	42060751F TORRES MACHIN, MARIA ELENA	335 INTERESES DE DEMORA	38600 ADMINISTRACION TRIBUTOS CEDIDO

MUNICIPIO DE: GRANADILLA A

Nº P/A	SUJETO PASIVO	CONCEPTO	OFICINA LIQUIDADORA
02010 200300000372	B38566774 BIPAT MILENIUM SL	202 IMPUESTO SOBRE ACTOS JURIDICOS DOCUMENTADOS	38017 OF. LIQ. DIS. HIP. GRANADILLA
02010 200300000765	E38482105 C.B UNITED DRINKS	200 IMPUESTO SOBRE TRANSMISIONES PATRIMONIALES	38600 ADMINISTRACION TRIBUTOS CEDIDO
02010 200300001284	44447566C CALVIÑO SANMIGUEL PABLO	337 SANCIONES TRIBUTARIAS	38602 ADMINISTRACION TRIBUTOS IMPORT
02010 2003000003510	B38604997 GRUPO PEVIFRA SL	340 SANCION	38955 TRABAJO
02010 2003000003558	B38604997 GRUPO PEVIFRA SL	335 INTERESES DE DEMORA	38955 TRABAJO
02010 200300000303	42015641T MARCELINO DONATE, MIGUEL AMADEO	100 IMPUESTO SOBRE SUCESSIONES	38017 OF. LIQ. DIS. HIP. GRANADILLA
02010 200300001998	78406067X MEDINA GARCIA FRANCISCO JAVIER	200 IMPUESTO SOBRE TRANSMISIONES PATRIMONIALES	38600 ADMINISTRACION TRIBUTOS CEDIDO
02010 200300002156	42013744N MORALES MENDEZ ELOY	200 IMPUESTO SOBRE TRANSMISIONES PATRIMONIALES	38600 ADMINISTRACION TRIBUTOS CEDIDO
02010 200300001657	B38342929 OBRAS Y SERVICIOS CANARIOS CONSIG SL	340 SANCION	38955 TRABAJO
02010 200300001742	B38342929 OBRAS Y SERVICIOS CANARIOS CONSIG SL	335 INTERESES DE DEMORA	38955 TRABAJO
02010 200300000349	44483631K PÉREZ REYES, JOSE MIGUEL	200 IMPUESTO SOBRE TRANSMISIONES PATRIMONIALES	38017 OF. LIQ. DIS. HIP. GRANADILLA
02010 200300000601	X0764224A SCHIEBL JOSEF ROGER	200 IMPUESTO SOBRE TRANSMISIONES PATRIMONIALES	38600 ADMINISTRACION TRIBUTOS CEDIDO
02010 200300000628	A38014601 TENEREL SA	200 IMPUESTO SOBRE TRANSMISIONES PATRIMONIALES	38600 ADMINISTRACION TRIBUTOS CEDIDO

MUNICIPIO DE: GUIA ISORA

Nº P/A	SUJETO PASIVO	CONCEPTO	OFICINA LIQUIDADORA
02010 200300002052	B38475547 H.B.T. HEYJAN SL	200 IMPUESTO SOBRE TRANSMISIONES PATRIMONIALES	38600 ADMINISTRACION TRIBUTOS CEDIDO
02010 200300004003	78362303S MORALES TORRES, JOSE FELIP	200 IMPUESTO SOBRE TRANSMISIONES PATRIMONIALES	38028 OF. LIQ. DIS. HIP. PUERTO CRUZ
02010 200300006596	B38411383 OREDAVAR SL	200 IMPUESTO SOBRE TRANSMISIONES PATRIMONIALES	38600 ADMINISTRACION TRIBUTOS CEDIDO
02010 200300006680	X1287915F PERANT , YVETTE SUZANNE	200 IMPUESTO SOBRE TRANSMISIONES PATRIMONIALES	38600 ADMINISTRACION TRIBUTOS CEDIDO
02010 200300000017	X1281008T STEPHENS , FIONA JANE	202 IMPUESTO SOBRE ACTOS JURIDICOS DOCUMENTADOS	38001 OFIC. LIQ. DISTR. HIP. ADEJE

MUNICIPIO DE: GUIMAR

Nº P/A	SUJETO PASIVO	CONCEPTO	OFICINA LIQUIDADORA
02010 200300006641	41971285B DELGADO MELIÁN, ISIDORO	202 IMPUESTO SOBRE ACTOS JURIDICOS DOCUMENTADOS	38600 ADMINISTRACION TRIBUTOS CEDIDO
02010 200300003534	78397491J EXPOSITO PERDOMO, NICOLAS	340 SANCION	38955 TRABAJO
02010 200300000850	42010704P GARCIA SUAREZ CRISTOBAL	200 IMPUESTO SOBRE TRANSMISIONES PATRIMONIALES	38600 ADMINISTRACION TRIBUTOS CEDIDO
02010 200300002163	42910180T GUTIERREZ ALONSO, JUAN D.	200 IMPUESTO SOBRE TRANSMISIONES PATRIMONIALES	38600 ADMINISTRACION TRIBUTOS CEDIDO
02010 200300001970	78336351F JIMENEZ GARCIA MARIA TERESA	202 IMPUESTO SOBRE ACTOS JURIDICOS DOCUMENTADOS	38600 ADMINISTRACION TRIBUTOS CEDIDO
02010 200300001110	X0018805Z LUCCHINI BISSOLI SILVIA	202 IMPUESTO SOBRE ACTOS JURIDICOS DOCUMENTADOS	38600 ADMINISTRACION TRIBUTOS CEDIDO
02010 200300002344	78372130K MARTIN FARIÑA CATALINA MARISOL	102 IMPUESTO SOBRE DONACIONES	38600 ADMINISTRACION TRIBUTOS CEDIDO
02010 200300000978	78672944H MARTÍN MARTÍN, VÍCTOR MANUEL	200 IMPUESTO SOBRE TRANSMISIONES PATRIMONIALES	38600 ADMINISTRACION TRIBUTOS CEDIDO

MUNICIPIO DE: ICOD VTNOS

Nº P/A	SUJETO PASIVO	CONCEPTO	OFICINA LIQUIDADORA
02010 200300001712	45528098N ALEGRIA ALEGRIA, ANDREA	340 SANCION	38955 TRABAJO
02010 200300001713	45528098N ALEGRIA ALEGRIA, ANDREA	340 SANCION	38955 TRABAJO
02010 200300002169	78671945P GONZALEZ EXPOSITO JESUS GREGORIO	200 IMPUESTO SOBRE TRANSMISIONES PATRIMONIALES	38600 ADMINISTRACION TRIBUTOS CEDIDO
02010 200300000925	41948966Y GONZALEZ LUIS, GABRIEL	200 IMPUESTO SOBRE TRANSMISIONES PATRIMONIALES	38600 ADMINISTRACION TRIBUTOS CEDIDO

MUNICIPIO DE: LAGUNA

Nº P/A	SUJETO PASIVO	CONCEPTO	OFICINA LIQUIDADORA
02010 20030001894	54045103W ACOSTA VELAZQUEZ, ROSA M	200 IMPUESTO SOBRE TRANSMISIONES PATRIMONIALES	38023 OF. LIQ. DIS. HIP. LA LAGUNA
02010 20030001877	42051311C AFONSO AFONSO JUAN JOSE	200 IMPUESTO SOBRE TRANSMISIONES PATRIMONIALES	38023 OF. LIQ. DIS. HIP. LA LAGUNA
02010 20030002031	45443565R BATISTA GARCIA M SOLEDAD	200 IMPUESTO SOBRE TRANSMISIONES PATRIMONIALES	38600 ADMINISTRACION TRIBUTOS CEDIDO
02010 20030000661	42156013A CABRERA SANCHEZ MANUEL RAMON	200 IMPUESTO SOBRE TRANSMISIONES PATRIMONIALES	38600 ADMINISTRACION TRIBUTOS CEDIDO
02010 20030000955	43622492W CAMPOS GONZALEZ, LORETO ISABEL	200 IMPUESTO SOBRE TRANSMISIONES PATRIMONIALES	38600 ADMINISTRACION TRIBUTOS CEDIDO
02010 20030002102	B38295929 COMERCIAL IFERFE, S L	200 IMPUESTO SOBRE TRANSMISIONES PATRIMONIALES	38600 ADMINISTRACION TRIBUTOS CEDIDO
02010 20030000547	54055552D CONCEPCION MORALES MARBEL	100 IMPUESTO SOBRE SUCESSIONES	38037 OF. LIQ. DIS. HIP. LA PALMA
02010 20030000294	41981917V DELGADO ALONSO, M ^{RS} ROSA	100 IMPUESTO SOBRE SUCESSIONES	38017 OF. LIQ. DIS. HIP. GRANADILLA
02010 20030000617	43619580B FERNANDEZ PEREZ ANADELIA	200 IMPUESTO SOBRE TRANSMISIONES PATRIMONIALES	38600 ADMINISTRACION TRIBUTOS CEDIDO
02010 20030001526	43624925C FLORES IBAÑEZ, JOSE MARIA	332 REINTEGROS EJERCICIOS CERRADOS.	38950 EDUCACION "NOMINAS"
02010 20030001519	43617478W GARCIA HERNANDEZ, JORGE	332 REINTEGROS EJERCICIOS CERRADOS.	38950 EDUCACION "NOMINAS"
02010 20030001463	41999216C GARCIA PERDOMO, NORA FATIMA	337 SANCIONES TRIBUTARIAS	38610 INSPECCION TRIBUTOS CEDIDOS
02010 20030001484	41999216C GARCIA PERDOMO, NORA FATIMA	335 INTERESES DE DEMORA	38610 INSPECCION TRIBUTOS CEDIDOS
02010 20030001321	78690850F GARCIA SOCAS NORBERTO	001 ARBITRIO A LA PRODUCCION E IMPORTACION DE LAS ISLA	38602 ADMINISTRACION TRIBUTOS IMPORT
02010 20030001027	43624808H GONZALEZ ESTEVEZ FRANCISCO ANDRES	200 IMPUESTO SOBRE TRANSMISIONES PATRIMONIALES	38600 ADMINISTRACION TRIBUTOS CEDIDO
02010 20030001282	05924143X GONZALEZ VAZQUEZ, SORAYA	001 ARBITRIO A LA PRODUCCION E IMPORTACION DE LAS ISLA	38602 ADMINISTRACION TRIBUTOS IMPORT
02010 20030001283	05924143X GONZALEZ VAZQUEZ, SORAYA	001 ARBITRIO A LA PRODUCCION E IMPORTACION DE LAS ISLA	38602 ADMINISTRACION TRIBUTOS IMPORT
02010 20030001418	05924143X GONZALEZ VAZQUEZ, SORAYA	335 INTERESES DE DEMORA	38602 ADMINISTRACION TRIBUTOS IMPORT
02010 20030001419	05924143X GONZALEZ VAZQUEZ, SORAYA	335 INTERESES DE DEMORA	38602 ADMINISTRACION TRIBUTOS IMPORT
02010 20030002259	43366540V HERNANDEZ DELGADO SILVIA MARIA	200 IMPUESTO SOBRE TRANSMISIONES PATRIMONIALES	38600 ADMINISTRACION TRIBUTOS CEDIDO
02010 20030001167	42084961P HERNANDEZ RODRIGUEZ, JOSE RAMON	002 IMPUESTO GENERAL INDIRECTO CANARIO	38601 ADM. TRIBUTOS INTERIORES TFE
02010 20030001195	42084961P HERNANDEZ RODRIGUEZ, JOSE RAMON	335 INTERESES DE DEMORA	38601 ADM. TRIBUTOS INTERIORES TFE
02010 20030001061	45456745M LEON REYES JOSE JULIAN	200 IMPUESTO SOBRE TRANSMISIONES PATRIMONIALES	38600 ADMINISTRACION TRIBUTOS CEDIDO
02010 20030003225	52234267W LOAYSA LARA, FABIAN	001 ARBITRIO A LA PRODUCCION E IMPORTACION DE LAS ISLA	38602 ADMINISTRACION TRIBUTOS IMPORT
02010 20030002097	42937783A MAMPOSO GONZALEZ ENRIQUE	200 IMPUESTO SOBRE TRANSMISIONES PATRIMONIALES	38600 ADMINISTRACION TRIBUTOS CEDIDO
02010 20030001341	B38451118 MANZANA DISTRIBUCIONES CANARIAS, S.L.	001 ARBITRIO A LA PRODUCCION E IMPORTACION DE LAS ISLA	38600 ADMINISTRACION TRIBUTOS IMPORT
02010 20030001342	B38451118 MANZANA DISTRIBUCIONES CANARIAS, S.L.	200 IMPUESTO SOBRE TRANSMISIONES PATRIMONIALES	38600 ADMINISTRACION TRIBUTOS CEDIDO
02010 20030002002	43620190T MARRERO ALONSO JOSE MANUEL	001 ARBITRIO A LA PRODUCCION E IMPORTACION DE LAS ISLA	38602 ADMINISTRACION TRIBUTOS IMPORT
02010 20030000806	45456292N MARRERO EXPÓSITO, JESUS CARLOS	200 IMPUESTO SOBRE TRANSMISIONES PATRIMONIALES	38602 ADMINISTRACION TRIBUTOS IMPORT
02010 20030000656	54045539R MORALES MENDOZA NATALIA	200 IMPUESTO SOBRE TRANSMISIONES PATRIMONIALES	38600 ADMINISTRACION TRIBUTOS CEDIDO
02010 20030001783	45457418B NEGRIN DELGADO, MOISES	200 IMPUESTO SOBRE TRANSMISIONES PATRIMONIALES	38600 ADMINISTRACION TRIBUTOS CEDIDO
02010 20030002108	42733411D PERDOMO MACHIN, DIEGO FELIPE	346 SANCION	38970 AGENC. PROTECC M. URBANO Y NAT
02010 20030000043	43624653R PEREZ GODIÑO RODRIGUEZ, ARCEO JOSE	202 IMPUESTO SOBRE ACTOS JURIDICOS DOCUMENTADOS	38600 ADMINISTRACION TRIBUTOS CEDIDO
02010 20030000606	43780427L PEREZ LORENZO, PEDRO	200 IMPUESTO SOBRE TRANSMISIONES PATRIMONIALES	38601 OFIC. LIQ. DISTR. HIP. ADEJE
02010 20030001878	41943440L RAMOS RAMOS, ROBERTO	200 IMPUESTO SOBRE TRANSMISIONES PATRIMONIALES	38600 ADMINISTRACION TRIBUTOS CEDIDO
			38023 OF. LIQ. DIS. HIP. LA LAGUNA

MUNICIPIO DE: LAGUNA

Nº P/A	SUJETO PASIVO	CONCEPTO	OFICINA LIQUIDADORA
02010 20030001328	B38404836 REPRESENTACIONES LA BARCA SL	001 ARBITRIO A LA PRODUCCION E IMPORTACION DE LAS ISLA	38602 ADMINISTRACION TRIBUTOS IMPORT
02010 20030001332	B38404836 REPRESENTACIONES LA BARCA SL	001 ARBITRIO A LA PRODUCCION E IMPORTACION DE LAS ISLA	38602 ADMINISTRACION TRIBUTOS IMPORT
02010 20030001333	B38404836 REPRESENTACIONES LA BARCA SL	001 ARBITRIO A LA PRODUCCION E IMPORTACION DE LAS ISLA	38602 ADMINISTRACION TRIBUTOS IMPORT
02010 20030002068	41920210L SIERRA HERNADEZ, ANTONIO	200 IMPUESTO SOBRE TRANSMISIONES PATRIMONIALES	38600 ADMINISTRACION TRIBUTOS CEDIDO
02010 20030001909	41944005D VERDE PEREZ, JUAN	102 IMPUESTO SOBRE DONACIONES	38028 OF. LIQ. DIS. HIP. PUERTO CRUZ
02010 20030000974	43786617E ZERPA JORGE DIEGO AGUSTIN	200 IMPUESTO SOBRE TRANSMISIONES PATRIMONIALES	38600 ADMINISTRACION TRIBUTOS CEDIDO

MUNICIPIO DE: LLANOS ARIDANE

Nº P/A	SUJETO PASIVO	CONCEPTO	OFICINA LIQUIDADORA
02010 20030003527	B38598181 CONST.INVERNADEROS JOSE RODRIGUEZ S.L. UNIPERSONAL	340 SANCION	38955 TRABAJO

MUNICIPIO DE: LOS REALEJOS

Nº P/A	SUJETO PASIVO	CONCEPTO	OFICINA LIQUIDADORA
02010 20030001996	78378437A ESCOBAR HERNANDEZ MARIA CARMEN	200 IMPUESTO SOBRE TRANSMISIONES PATRIMONIALES	38600 ADMINISTRACION TRIBUTOS CEDIDO
02010 20030000618	32848601R TRUJILLO FERNANDEZ, FRANCISCO	200 IMPUESTO SOBRE TRANSMISIONES PATRIMONIALES	38600 ADMINISTRACION TRIBUTOS CEDIDO
02010 20030000619	32848601R TRUJILLO FERNANDEZ, FRANCISCO	200 IMPUESTO SOBRE TRANSMISIONES PATRIMONIALES	38600 ADMINISTRACION TRIBUTOS CEDIDO

MUNICIPIO DE: MATANZA ACENTEJO		OFICINA LIQUIDADORA	
Nº P/A	SUJETO PASIVO	CONCEPTO	
02010 200300003331	B36897089 GUNDULA TENERIFE SERVICE SL	201 TRANSMISIONES PATRIMONIALES. ACTAS DE INSPECCION.	38610 INSPECCION TRIBUTOS CEDIDOS
MUNICIPIO DE: OROTAVA		OFICINA LIQUIDADORA	
Nº P/A	SUJETO PASIVO	CONCEPTO	
02010 20030000745	A38208161 ADELAIDA SA	202 IMPUESTO SOBRE ACTOS JURIDICOS DOCUMENTADOS	38600 ADMINISTRACION TRIBUTOS CEDIDO
02010 20030001935	B38078127 ANAMBRA VALLE SA	202 IMPUESTO SOBRE ACTOS JURIDICOS DOCUMENTADOS	38028 OF. LIQ. DIS. HIP. PUERTO CRUZ
02010 20030001936	B38078127 ANAMBRA VALLE SA	202 IMPUESTO SOBRE ACTOS JURIDICOS DOCUMENTADOS	38028 OF. LIQ. DIS. HIP. PUERTO CRUZ
02010 20030002328	78607455X ESTEVEZ MARTIN JOSE MIGUEL	200 IMPUESTO SOBRE TRANSMISIONES PATRIMONIALES	38600 ADMINISTRACION TRIBUTOS CEDIDO
02010 20030001918	X1582902L ZECH TORSTEN	100 IMPUESTO SOBRE SUCESSIONES	38028 OF. LIQ. DIS. HIP. PUERTO CRUZ
MUNICIPIO DE: PASO		OFICINA LIQUIDADORA	
Nº P/A	SUJETO PASIVO	CONCEPTO	
02010 20030001980	42164104K DIAZ CACERES, CARLOS DANIEL	200 IMPUESTO SOBRE TRANSMISIONES PATRIMONIALES	38600 ADMINISTRACION TRIBUTOS CEDIDO

MUNICIPIO DE: PUERTO CRUZ

Nº P/A	SUJETO PASIVO	CONCEPTO	OFICINA LIQUIDADORA
02010 20030000411	X3598153V BARACETTI FRANCO	200 IMPUESTO SOBRE TRANSMISIONES PATRIMONIALES	38028 OF. LIQ. DIS. HIP. PUERTO CRUZ
02010 20030000427	X414452ZZ BASTARI LETIZIA	200 IMPUESTO SOBRE TRANSMISIONES PATRIMONIALES	38028 OF. LIQ. DIS. HIP. PUERTO CRUZ
02010 20030000398	EXT045411 BURGER, AUGUSTE ANNI	100 IMPUESTO SOBRE SUCESSIONES	38028 OF. LIQ. DIS. HIP. PUERTO CRUZ
02010 20030000688	78611290G CHEMLAL EL MALKI, JOHAINA	200 IMPUESTO SOBRE TRANSMISIONES PATRIMONIALES	38600 ADMINISTRACION TRIBUTOS CEDIDO
02010 20030001231	A38011128 DECOR CENTRO S.A.	338 RECARGO UNICO ARTICULO 61 LGT	38601 ADM. TRIBUTOS INTERIORES TFE
02010 20030001928	X4152770M EIGENSPERGER, NINA	200 IMPUESTO SOBRE TRANSMISIONES PATRIMONIALES	38028 OF. LIQ. DIS. HIP. PUERTO CRUZ
02010 20030002251	78613418Q FISCHER PEREZ VIRGINIA	200 IMPUESTO SOBRE TRANSMISIONES PATRIMONIALES	38600 ADMINISTRACION TRIBUTOS CEDIDO
02010 20030001915	X1198640H JENNI ADELHEID	102 IMPUESTO SOBRE DONACIONES	38028 OF. LIQ. DIS. HIP. PUERTO CRUZ
02010 20030000387	X1837199M LINDEMANN MARTHA MARIA	100 IMPUESTO SOBRE SUCESSIONES	38028 OF. LIQ. DIS. HIP. PUERTO CRUZ
02010 20030000409	B38498150 MILASAKIA SL	200 IMPUESTO SOBRE TRANSMISIONES PATRIMONIALES	38028 OF. LIQ. DIS. HIP. PUERTO CRUZ
02010 20030001586	42923621D MIRANDA DIAZ, SERVANDO	346 SANCION	38954 CONSUMO
02010 20030000407	43370917R PACHECO ARBELO JUAN MANUEL	200 IMPUESTO SOBRE TRANSMISIONES PATRIMONIALES	38028 OF. LIQ. DIS. HIP. PUERTO CRUZ
02010 20030000778	78617810S REQUENA LOPEZ MARIA DESIREE	200 IMPUESTO SOBRE TRANSMISIONES PATRIMONIALES	38600 ADMINISTRACION TRIBUTOS CEDIDO
02010 20030000389	X1546778M RUSSELL ROBERT	200 IMPUESTO SOBRE TRANSMISIONES PATRIMONIALES	38028 OF. LIQ. DIS. HIP. PUERTO CRUZ
02010 20030000388	X2703801J ZIEDRICH FRIEDRICH WILHELM KARL ALBERT	200 IMPUESTO SOBRE TRANSMISIONES PATRIMONIALES	38028 OF. LIQ. DIS. HIP. PUERTO CRUZ

MUNICIPIO DE: ROSARIO

Nº P/A	SUJETO PASIVO	CONCEPTO	OFICINA LIQUIDADORA
02010 20030001896	45458407B ACOSTA DELGADO FERNANDO	200 IMPUESTO SOBRE TRANSMISIONES PATRIMONIALES	38023 OF. LIQ. DIS. HIP. LA LAGUNA
02010 20030002123	43620202N BACALLADO BENITEZ, LAURA ROSA	100 IMPUESTO SOBRE SUCESSIONES	38600 ADMINISTRACION TRIBUTOS CEDIDO
02010 20030002637	B38469763 MICRO-AYUDA Y FORMACION, S.L.	002 IMPUESTO GENERAL INDIRECTO CANARIO	38601 ADM. TRIBUTOS INTERIORES TFE
02010 20030002667	B38469763 MICRO-AYUDA Y FORMACION, S.L.	335 INTERESES DE DEMORA	38601 ADM. TRIBUTOS INTERIORES TFE

MUNICIPIO DE: S JUAN RAMBLA

Nº P/A	SUJETO PASIVO	CONCEPTO	OFICINA LIQUIDADORA
02010 200300002095	LOPEZ GOMEZ JUAN CARLOS	200 IMPUESTO SOBRE TRANSMISIONES PATRIMONIALES	38600 ADMINISTRACION TRIBUTOS CEDIDO

MUNICIPIO DE: S MIGUEL

Nº P/A	SUJETO PASIVO	CONCEPTO	OFICINA LIQUIDADORA
02010 200300000302	X2989284C HOY DAVID ANTHONY	200 IMPUESTO SOBRE TRANSMISIONES PATRIMONIALES	38017 OF. LIQ. DIS. HIP. GRANADILLA
02010 200300000358	M3800855J KEIGHTLEY HAYLEY	200 IMPUESTO SOBRE TRANSMISIONES PATRIMONIALES	38017 OF. LIQ. DIS. HIP. GRANADILLA
02010 200300000335	X2057965V MCLACHLAN , SIMON	200 IMPUESTO SOBRE TRANSMISIONES PATRIMONIALES	38001 OFIC. LIQ. DISTR. HIP. ADEJE
02010 200300000340	EXT042501 MORRISON , JEAN REAL	200 IMPUESTO SOBRE TRANSMISIONES PATRIMONIALES	38017 OF. LIQ. DIS. HIP. GRANADILLA
02010 200300000339	X3405530N NUTT CARL AGAR	200 IMPUESTO SOBRE TRANSMISIONES PATRIMONIALES	38017 OF. LIQ. DIS. HIP. GRANADILLA
02010 200300000325	X3697431C O-LOINGSIG CRIOSTOIR	200 IMPUESTO SOBRE TRANSMISIONES PATRIMONIALES	38017 OF. LIQ. DIS. HIP. GRANADILLA
02010 200300002389	45707646E SIERRA HERNANDEZ OLGA BEATRIZ	200 IMPUESTO SOBRE TRANSMISIONES PATRIMONIALES	38600 ADMINISTRACION TRIBUTOS CEDIDO
02010 200300000328	X3675969V THOMAS DAVID MICHAEL	200 IMPUESTO SOBRE TRANSMISIONES PATRIMONIALES	38017 OF. LIQ. DIS. HIP. GRANADILLA
02010 200300000367	M3800937A TURNER JAMES CEDRIC	200 IMPUESTO SOBRE TRANSMISIONES PATRIMONIALES	38017 OF. LIQ. DIS. HIP. GRANADILLA

MUNICIPIO DE: S SEBASTIAN

Nº P/A	SUJETO PASIVO	CONCEPTO	OFICINA LIQUIDADORA
02010 2003000003421	B38506630 EXPLOTACIONES DE ACTIVIDADES TURISTICAS	347 SANCION	38951 TURISMO

MUNICIPIO DE: SANTIAGO TEIDE

Nº P/A	SUJETO PASIVO	CONCEPTO	OFICINA LIQUIDADORA
02010 20030002015	X0332905A BRODIE , THOMAS MARTIN	200 IMPUESTO SOBRE TRANSMISIONES PATRIMONIALES	38600 ADMINISTRACION TRIBUTOS CEDIDO
02010 20030002211	X1488161S PARK ANDREW JAMES	200 IMPUESTO SOBRE TRANSMISIONES PATRIMONIALES	38600 ADMINISTRACION TRIBUTOS CEDIDO
02010 20030000687	42016848B PEREZ ALVAREZ, MIGUEL ANGEL	200 IMPUESTO SOBRE TRANSMISIONES PATRIMONIALES	38600 ADMINISTRACION TRIBUTOS CEDIDO

MUNICIPIO DE: SAUZAL

Nº P/A	SUJETO PASIVO	CONCEPTO	OFICINA LIQUIDADORA
02010 20030001881	B39433884 SISTEMAS CONSTRUCTIVOS ARCHIPIELAGO, S.L.	202 IMPUESTO SOBRE ACTOS JURIDICOS DOCUMENTADOS	38023 OF. LIQ. DIS. HIP. LA LAGUNA
02010 20030001882	B39433884 SISTEMAS CONSTRUCTIVOS ARCHIPIELAGO, S.L.	202 IMPUESTO SOBRE ACTOS JURIDICOS DOCUMENTADOS	38023 OF. LIQ. DIS. HIP. LA LAGUNA

MUNICIPIO DE: STA CRUZ PALMA

Nº P/A	SUJETO PASIVO	CONCEPTO	OFICINA LIQUIDADORA
02010 20030002651	42149444N PEREZ PEREZ, SERVANDO	002 IMPUESTO GENERAL INDIRECTO CANARIO	38601 ADM. TRIBUTOS INTERIORES TFE

MUNICIPIO DE: STA CRUZ TENERIFE

Nº P/A	SUJETO PASIVO	CONCEPTO	OFICINA LIQUIDADORA
02010 200300001289	43609548F ABREU DIAZ, ANTONIO JAVIER	001 ARBITRIO A LA PRODUCCION E IMPORTACION DE LAS ISLA	38602 ADMINISTRACION TRIBUTOS IMPORT
02010 200300002432	41940357H ACOSTA MELIAN ANTONIO	200 IMPUESTO SOBRE TRANSMISIONES PATRIMONIALES	38600 ADMINISTRACION TRIBUTOS CEDIDO
02010 200300001216	B38438671 AGUSTÍN JIMÉNEZ PISACA SL	338 RECARGO UNICO ARTICULO 61 LGT	38601 ADM. TRIBUTOS INTERIORES TFE
02010 200300002675	B38438671 AGUSTÍN JIMÉNEZ PISACA SL	338 RECARGO UNICO ARTICULO 61 LGT	38601 ADM. TRIBUTOS INTERIORES TFE
02010 200300001307	B38429452 ALBERJOYAS SL	001 ARBITRIO A LA PRODUCCION E IMPORTACION DE LAS ISLA	38602 ADMINISTRACION TRIBUTOS IMPORT
02010 200300003295	420651760 ALBERTOS GONZALEZ JUAN PEDRO	201 TRANSMISIONES PATRIMONIALES. ACTAS DE INSPECCION.	38610 INSPECCION TRIBUTOS CEDIDOS
02010 200300001285	X0790862K ALKA SUNDERDAS, MAHUBANI	001 ARBITRIO A LA PRODUCCION E IMPORTACION DE LAS ISLA	38602 ADMINISTRACION TRIBUTOS IMPORT
02010 200300001976	78678468E ALVAREZ GONZALEZ JOSE ROMAN	200 IMPUESTO SOBRE TRANSMISIONES PATRIMONIALES	38600 ADMINISTRACION TRIBUTOS CEDIDO
02010 200300002060	41962026K ALVAREZ GONZALEZ, ROSAURA	202 IMPUESTO SOBRE ACTOS JURIDICOS DOCUMENTADOS	38600 ADMINISTRACION TRIBUTOS CEDIDO
02010 200300001988	42060105M ANTON DIAZ ASENSIO CELSO	200 IMPUESTO SOBRE TRANSMISIONES PATRIMONIALES	38600 ADMINISTRACION TRIBUTOS CEDIDO
02010 200300001301	43787962X ARJONA MARTIN, MERCEDES	001 ARBITRIO A LA PRODUCCION E IMPORTACION DE LAS ISLA	38602 ADMINISTRACION TRIBUTOS IMPORT
02010 200300001939	42076796K ARMAS ARMAS INOCENCIA	200 IMPUESTO SOBRE TRANSMISIONES PATRIMONIALES	38600 ADMINISTRACION TRIBUTOS CEDIDO
02010 200300000651	78699327C ARMENTAS MARQUEZ JUAN DIEGO	200 IMPUESTO SOBRE TRANSMISIONES PATRIMONIALES	38600 ADMINISTRACION TRIBUTOS CEDIDO
02010 200300003299	B38387981 ASCA INVERSIONES S.L.	201 TRANSMISIONES PATRIMONIALES. ACTAS DE INSPECCION.	38610 INSPECCION TRIBUTOS CEDIDOS
02010 200300001945	B38224960 BARREDA BARTLETT SL	200 IMPUESTO SOBRE TRANSMISIONES PATRIMONIALES	38600 ADMINISTRACION TRIBUTOS CEDIDO
02010 200300001946	B38224960 BARREDA BARTLETT SL	200 IMPUESTO SOBRE TRANSMISIONES PATRIMONIALES	38600 ADMINISTRACION TRIBUTOS CEDIDO
02010 200300001993	42064599Z BARROSO BARROSO M CRISTO	200 IMPUESTO SOBRE TRANSMISIONES PATRIMONIALES	38600 ADMINISTRACION TRIBUTOS CEDIDO
02010 200300003471	A38205233 BASIC EQUIPOS DE INFORMATICA S.A.	346 SANCION	38954 CONSUMO
02010 200300001440	B38459970 BAYANCA CONSTRUCCIONES S.L.	002 IMPUESTO GENERAL INDIRECTO CANARIO	38610 INSPECCION TRIBUTOS CEDIDOS
02010 200300001441	B38459970 BAYANCA CONSTRUCCIONES S.L.	203 ACTOS JURIDICOS. ACTAS DE INSPECCION.	38610 INSPECCION TRIBUTOS CEDIDOS
02010 200300001458	B38459970 BAYANCA CONSTRUCCIONES S.L.	337 SANCIONES TRIBUTARIAS	38610 INSPECCION TRIBUTOS CEDIDOS
02010 200300000643	43790449J BETHENCOURT MARTIN ESCALERA, RAFAEL	200 IMPUESTO SOBRE TRANSMISIONES PATRIMONIALES	38600 ADMINISTRACION TRIBUTOS CEDIDO
02010 200300000757	B38420402 BON 618 SL	202 IMPUESTO SOBRE ACTOS JURIDICOS DOCUMENTADOS	38600 ADMINISTRACION TRIBUTOS CEDIDO
02010 200300000758	B38420402 BON 618 SL	202 IMPUESTO SOBRE ACTOS JURIDICOS DOCUMENTADOS	38600 ADMINISTRACION TRIBUTOS CEDIDO
02010 200300000759	B38420402 BON 618 SL	202 IMPUESTO SOBRE ACTOS JURIDICOS DOCUMENTADOS	38600 ADMINISTRACION TRIBUTOS CEDIDO
02010 200300001318	E38462693 C.B. COLINA	001 ARBITRIO A LA PRODUCCION E IMPORTACION DE LAS ISLA	38602 ADMINISTRACION TRIBUTOS IMPORT
02010 200300000630	42158791K CAMACHO REMEDIOS JOSE FELIPE	200 IMPUESTO SOBRE TRANSMISIONES PATRIMONIALES	38600 ADMINISTRACION TRIBUTOS CEDIDO
02010 200300002131	42058790R CAMPOS MIRANDA FELIPE R	200 IMPUESTO SOBRE TRANSMISIONES PATRIMONIALES	38600 ADMINISTRACION TRIBUTOS CEDIDO
02010 200300001305	G38478111 CANARYCARD SOCIEDAD CIVIL	001 ARBITRIO A LA PRODUCCION E IMPORTACION DE LAS ISLA	38602 ADMINISTRACION TRIBUTOS IMPORT
02010 200300001311	B38356317 CAÑAS TENERIFE SL	001 ARBITRIO A LA PRODUCCION E IMPORTACION DE LAS ISLA	38602 ADMINISTRACION TRIBUTOS IMPORT
02010 200300001308	41768432H CARCASONA TORRES, RAMONA	001 ARBITRIO A LA PRODUCCION E IMPORTACION DE LAS ISLA	38602 ADMINISTRACION TRIBUTOS IMPORT
02010 200300001310	B38384459 CARLOTA PLAYA SL	001 ARBITRIO A LA PRODUCCION E IMPORTACION DE LAS ISLA	38602 ADMINISTRACION TRIBUTOS IMPORT
02010 200300001309	41887925A CARRASCO OLIVER, CONCEPCION	001 ARBITRIO A LA PRODUCCION E IMPORTACION DE LAS ISLA	38602 ADMINISTRACION TRIBUTOS IMPORT
02010 200300003578	41946026Y CASTRO JORGE, ALVARO	001 ARBITRIO A LA PRODUCCION E IMPORTACION DE LAS ISLA	38602 ADMINISTRACION TRIBUTOS IMPORT
02010 200300000884	78698842H CASTRO NIEBLA, FRANCISCO JOSE	346 SANCION	38959 AGRICULTURA
02010 200300000884	78698842H CASTRO NIEBLA, FRANCISCO JOSE	200 IMPUESTO SOBRE TRANSMISIONES PATRIMONIALES	38600 ADMINISTRACION TRIBUTOS CEDIDO

MUNICIPIO DE: STA CRUZ TENERIFE

Nº P/A	SUJETO PASIVO	CONCEPTO	OFICINA LIQUIDADORA
02010 200300001736	E38337259 CB PUNTA	340 SANCION	38955 TRABAJO
02010 200300003212	E38514675 CB RODAMIENTOS Y TRANSMISIONES DE TENERIFE	001 ARBITRIO A LA PRODUCCION E IMPORTACION DE LAS ISLA	38602 ADMINISTRACION TRIBUTOS IMPORT
02010 200300003114	E38388955 CB ROSAURA ESPINOSA	001 ARBITRIO A LA PRODUCCION E IMPORTACION DE LAS ISLA	38602 ADMINISTRACION TRIBUTOS IMPORT
02010 200300001229	78709430A CHEN LI, ZHI BIN	338 RECARGO UNICO ARTICULO 61 LGT	38601 ADM. TRIBUTOS INTERIORES TFE
02010 200300003126	B38338578 COMUNIDAD DE BIENES IMPORT, S.L.	001 ARBITRIO A LA PRODUCCION E IMPORTACION DE LAS ISLA	38602 ADMINISTRACION TRIBUTOS IMPORT
02010 200300002340	13584707X CONCHA CELIS MARIA TERESA	100 IMPUESTO SOBRE SUCESSIONES	38600 ADMINISTRACION TRIBUTOS CEDIDO
02010 200300000725	B38462735 CONSTRUCTORA MENCEY CANDELARIA S.L.	202 IMPUESTO SOBRE ACTOS JURIDICOS DOCUMENTADOS	38600 ADMINISTRACION TRIBUTOS CEDIDO
02010 200300001684	A36006666 CONSTRUCTORA SAN JOSE S.A.	340 SANCION	38955 TRABAJO
02010 200300001032	54041321S CORBELLA RAMOS, ADELAIDA TERESA	202 IMPUESTO SOBRE ACTOS JURIDICOS DOCUMENTADOS	38600 ADMINISTRACION TRIBUTOS CEDIDO
02010 200300003146	41854398X CORREA NAVARRO, DOMINGO	001 ARBITRIO A LA PRODUCCION E IMPORTACION DE LAS ISLA	38602 ADMINISTRACION TRIBUTOS IMPORT
02010 200300003192	X0604158V CRISTINA POLOLA GRACIELA	001 ARBITRIO A LA PRODUCCION E IMPORTACION DE LAS ISLA	38602 ADMINISTRACION TRIBUTOS IMPORT
02010 200300001824	41994071G CRUZ ARTEAGA, LUIS LORENZO	200 IMPUESTO SOBRE TRANSMISIONES PATRIMONIALES	38001 OFIC. LIQ. DISTR. HIP. ADEJE
02010 200300002599	42060901L CRUZ BARRERA, FRANCISCO JAVIER	200 IMPUESTO SOBRE TRANSMISIONES PATRIMONIALES	38600 ADMINISTRACION TRIBUTOS CEDIDO
02010 200300000454	78357817Z CRUZ VERA AGUEDA	200 IMPUESTO SOBRE TRANSMISIONES PATRIMONIALES	38036 OF. LIQ. DIS. HIP. LA GOMERA
02010 200300003125	41919151H DAVILA PEREZ, MARIA DEL CARMEN	001 ARBITRIO A LA PRODUCCION E IMPORTACION DE LAS ISLA	38602 ADMINISTRACION TRIBUTOS IMPORT
02010 200300002338	41907601Z DELGADO TUDELA, AMANDAS SILVIA	100 IMPUESTO SOBRE SUCESSIONES	38600 ADMINISTRACION TRIBUTOS CEDIDO
02010 200300001355	41985356Y DENIS CABRERA, ANDRES DOMINGO	001 ARBITRIO A LA PRODUCCION E IMPORTACION DE LAS ISLA	38602 ADMINISTRACION TRIBUTOS IMPORT
02010 200300002405	42082691M DIAZ GAMBRA CARLOS JAVIER	200 IMPUESTO SOBRE TRANSMISIONES PATRIMONIALES	38600 ADMINISTRACION TRIBUTOS CEDIDO
02010 200300001020	42020581H DIAZ LUCAS, ANTONIO	001 ARBITRIO A LA PRODUCCION E IMPORTACION DE LAS ISLA	38602 ADMINISTRACION TRIBUTOS IMPORT
02010 200300003123	B38297800 DISTRIBUCIONES DELGADO FUENTES SL	200 IMPUESTO SOBRE TRANSMISIONES PATRIMONIALES	38600 ADMINISTRACION TRIBUTOS CEDIDO
02010 200300003335	B82039538 DIZPER CANARIAS SL	001 ARBITRIO A LA PRODUCCION E IMPORTACION DE LAS ISLA	38602 ADMINISTRACION TRIBUTOS IMPORT
02010 200300001386	X1493526K DURA FUENTES JULIO VICTOR	002 IMPUESTO GENERAL INDIRECTO CANARIO	38610 INSPECCION TRIBUTOS CEDIDOS
02010 200300002741	B38400065 ENTRETENIMIENTOS VARIOS CANARIOS SL	001 ARBITRIO A LA PRODUCCION E IMPORTACION DE LAS ISLA	38602 ADMINISTRACION TRIBUTOS IMPORT
02010 200300001904	B38429940 EXPLOTACIONES URBANISTICAS DE CANARIAS S	338 RECARGO UNICO ARTICULO 61 LGT	38601 ADM. TRIBUTOS INTERIORES TFE
02010 200300000761	B38366175 FAJOR SL	200 IMPUESTO SOBRE TRANSMISIONES PATRIMONIALES	38023 OF. LIQ. DIS. HIP. LA LAGUNA
02010 200300000787	11427071G FERNANDEZ CUETO JOSE LUIS	202 IMPUESTO SOBRE ACTOS JURIDICOS DOCUMENTADOS	38600 ADMINISTRACION TRIBUTOS CEDIDO
02010 200300002065	42043291G FRANCISCO REYES, AFONSO	202 IMPUESTO SOBRE ACTOS JURIDICOS DOCUMENTADOS	38600 ADMINISTRACION TRIBUTOS CEDIDO
02010 200300002105	B38397923 FUINRO SL	202 IMPUESTO SOBRE ACTOS JURIDICOS DOCUMENTADOS	38600 ADMINISTRACION TRIBUTOS CEDIDO
02010 200300002106	B38397923 FUINRO SL	202 IMPUESTO SOBRE ACTOS JURIDICOS DOCUMENTADOS	38600 ADMINISTRACION TRIBUTOS CEDIDO
02010 200300002107	B38397923 FUINRO SL	202 IMPUESTO SOBRE ACTOS JURIDICOS DOCUMENTADOS	38600 ADMINISTRACION TRIBUTOS CEDIDO
02010 200300000817	42015536X FUMERO FUENTES BLANCA	202 IMPUESTO SOBRE ACTOS JURIDICOS DOCUMENTADOS	38600 ADMINISTRACION TRIBUTOS CEDIDO
02010 200300002757	B38378949 GAMA PAVIMENTOS ESPECIALES SL	200 IMPUESTO SOBRE TRANSMISIONES PATRIMONIALES	38600 ADMINISTRACION TRIBUTOS CEDIDO
02010 200300001388	02846593P GARCIA CASADO, GABRIEL LUIS	338 RECARGO UNICO ARTICULO 61 LGT	38601 ADM. TRIBUTOS INTERIORES TFE
02010 200300000819	B38362190 GEDARRA EMPRESA DE TRABAJO TEMPORAL SL	002 IMPUESTO GENERAL INDIRECTO CANARIO	38602 ADMINISTRACION TRIBUTOS IMPORT
02010 200300002104	42008836A GOMEZ MENDOZA CONCEPCION	200 IMPUESTO SOBRE TRANSMISIONES PATRIMONIALES	38600 ADMINISTRACION TRIBUTOS CEDIDO
02010 200300002179	45435252V GONZALEZ CARRILLO, SILVIA	200 IMPUESTO SOBRE TRANSMISIONES PATRIMONIALES	38600 ADMINISTRACION TRIBUTOS CEDIDO

MUNICIPIO DE: STA CRUZ TENERIFE

Nº P/A	SUJETO PASIVO	CONCEPTO	OFICINA LIQUIDADORA
02010 200300001148	42162338A GONZALEZ CONCEPCION, JULIO TOMAS	002 IMPUESTO GENERAL INDIRECTO CANARIO	38601 ADM. TRIBUTOS INTERIORES TFE
02010 200300001179	42162338A GONZALEZ CONCEPCION, JULIO TOMAS	335 INTERESES DE DEMORA	38601 ADM. TRIBUTOS INTERIORES TFE
02010 200300000646	41923532Y GONZALEZ DELGADO, RICARDO	200 IMPUESTO SOBRE TRANSMISIONES PATRIMONIALES	38600 ADMINISTRACION TRIBUTOS CEDIDO
02010 200300003315	B41728829 GRUPO INMOBILIARIO CREDI S.L.	337 SANCIONES TRIBUTARIAS	38610 INSPECCION TRIBUTOS CEDIDOS
02010 200300002998	42012869B GUJARRO ARQUEROS RAMON	338 RECARGO UNICO ARTICULO 61 LGT	38601 ADM. TRIBUTOS INTERIORES TFE
02010 200300000752	X0062931A HARTMANN NICOLE, ANTOINETTE	200 IMPUESTO SOBRE TRANSMISIONES PATRIMONIALES	38600 ADMINISTRACION TRIBUTOS CEDIDO
02010 200300002469	42033232L HERNANDEZ GARCIA MARIA JUANA	200 IMPUESTO SOBRE TRANSMISIONES PATRIMONIALES	38600 ADMINISTRACION TRIBUTOS CEDIDO
02010 200300001533	43623540S HERNANDEZ MENDEZ, MIGUEL ANGEL	332 REINTEGROS EJERCICIOS CERRADOS.	38950 EDUCACION "NOMINAS"
02010 200300001653	42156999T HERNANDEZ RODRIGUEZ, CAMILO EVARISTO	340 SANCION	38955 TRABAJO
02010 200300002493	41959338R HERNANDEZ VERA, HILBERTO	200 IMPUESTO SOBRE TRANSMISIONES PATRIMONIALES	38600 ADMINISTRACION TRIBUTOS CEDIDO
02010 200300000907	42069523Q HERVAS SOTO, ROSA CARMEN	200 IMPUESTO SOBRE TRANSMISIONES PATRIMONIALES	38600 ADMINISTRACION TRIBUTOS CEDIDO
02010 200300003509	B38458469 HORMIGA TENERIFE SL	340 SANCION	38955 TRABAJO
02010 200300000789	B38073276 HORMIGONES TENERIFE SL	202 IMPUESTO SOBRE ACTOS JURIDICOS DOCUMENTADOS	38600 ADMINISTRACION TRIBUTOS CEDIDO
02010 200300003007	B38226478 INMOBILIARIA 7 ISLAS SL	338 RECARGO UNICO ARTICULO 61 LGT	38601 ADM. TRIBUTOS INTERIORES TFE
02010 200300003008	B38405247 ITADOMI SL	338 RECARGO UNICO ARTICULO 61 LGT	38601 ADM. TRIBUTOS INTERIORES TFE
02010 200300002781	B38437356 JOSE VEGA E HIJOS SL	338 RECARGO UNICO ARTICULO 61 LGT	38601 ADM. TRIBUTOS INTERIORES TFE
02010 200300000473	B38435418 JUAN CARLOS PEREZ CARLOS MARTIN E HIJOS SL	200 IMPUESTO SOBRE TRANSMISIONES PATRIMONIALES	38601 ADM. TRIBUTOS INTERIORES TFE
02010 200300001886	B38435418 JUAN CARLOS PEREZ CARLOS MARTIN E HIJOS SL	200 IMPUESTO SOBRE TRANSMISIONES PATRIMONIALES	38601 ADM. TRIBUTOS INTERIORES TFE
02010 200300000814	52366353E JUAREZ FERNANDEZ, FRANCISCO JAVIER	200 IMPUESTO SOBRE TRANSMISIONES PATRIMONIALES	38037 OF. LIQ. DIS. HIP. LA PALMA
02010 200300001136	B38318697 LA GURONA, S.L.	200 IMPUESTO GENERAL INDIRECTO CANARIO	38023 OF. LIQ. DIS. HIP. LA LAGUNA
02010 200300001152	B38342044 LIMPIEZAS SIETE ISLAS, S.L.	002 IMPUESTO GENERAL INDIRECTO CANARIO	38600 ADMINISTRACION TRIBUTOS CEDIDO
02010 200300001169	B38342044 LIMPIEZAS SIETE ISLAS, S.L.	002 IMPUESTO GENERAL INDIRECTO CANARIO	38601 ADM. TRIBUTOS INTERIORES TFE
02010 200300001184	B38342044 LIMPIEZAS SIETE ISLAS, S.L.	002 IMPUESTO GENERAL INDIRECTO CANARIO	38601 ADM. TRIBUTOS INTERIORES TFE
02010 200300001197	B38342044 LIMPIEZAS SIETE ISLAS, S.L.	335 INTERESES DE DEMORA	38601 ADM. TRIBUTOS INTERIORES TFE
02010 200300001399	42015506A LLORENTE MORA, M.DOLORES	335 INTERESES DE DEMORA	38601 ADM. TRIBUTOS INTERIORES TFE
02010 200300001398	42043394S LORENZO ALVAREZ, MARIA TERESA Y OTRAS	001 ARBITRIO A LA PRODUCCION E IMPORTACION DE LAS ISLA	38602 ADMINISTRACION TRIBUTOS IMPORT
02010 200300003170	42004978D LOSADA GARCIA SANJUAN MARIA ANGELES	001 ARBITRIO A LA PRODUCCION E IMPORTACION DE LAS ISLA	38602 ADMINISTRACION TRIBUTOS IMPORT
02010 200300002014	41977526L LUIS GARCIA MANUEL T	200 IMPUESTO SOBRE TRANSMISIONES PATRIMONIALES	38602 ADMINISTRACION TRIBUTOS IMPORT
02010 200300000807	41797093K LUIS PÉREZ, CATALINA	202 IMPUESTO SOBRE ACTOS JURIDICOS DOCUMENTADOS	38600 ADMINISTRACION TRIBUTOS CEDIDO
02010 200300003200	B38308995 MARIA RIVEROL S.L.	202 IMPUESTO SOBRE ACTOS JURIDICOS DOCUMENTADOS	38600 ADMINISTRACION TRIBUTOS CEDIDO
02010 200300000799	B38412763 MARIA TERESA GONZALEZ ALVAREZ SL	001 ARBITRIO A LA PRODUCCION E IMPORTACION DE LAS ISLA	38602 ADMINISTRACION TRIBUTOS IMPORT
02010 200300000984	41847578Y MARTIN GONZALEZ, JUAN MANUEL	200 IMPUESTO SOBRE TRANSMISIONES PATRIMONIALES	38600 ADMINISTRACION TRIBUTOS CEDIDO
02010 200300001168	42089915F MARTIN GONZALEZ, MARIA ISABEL	002 IMPUESTO GENERAL INDIRECTO CANARIO	38601 ADM. TRIBUTOS INTERIORES TFE
02010 200300001196	42089915F MARTIN GONZALEZ, MARIA ISABEL	335 INTERESES DE DEMORA	38601 ADM. TRIBUTOS INTERIORES TFE
02010 200300002375	42146269B MARTIN RODRIGUEZ, M.DELIA	200 IMPUESTO SOBRE TRANSMISIONES PATRIMONIALES	38600 ADMINISTRACION TRIBUTOS CEDIDO
02010 200300001983	41979918L MATOS MASCAREÑO, AURELIO	200 IMPUESTO SOBRE TRANSMISIONES PATRIMONIALES	38600 ADMINISTRACION TRIBUTOS CEDIDO

MUNICIPIO DE: STA CRUZ TENERIFE		SUJETO PASIVO		CONCEPTO		OFICINA LIQUIDADORA	
Nº P/A							
02010	20030000650	B38453049	MATOS Y PIÑEIRO SL	200	IMPUESTO SOBRE TRANSMISIONES PATRIMONIALES	38600	ADMINISTRACION TRIBUTOS CEDIDO
02010	20030000475	B38523924	MAYCA DE VIAJES SL	200	IMPUESTO SOBRE TRANSMISIONES PATRIMONIALES	38037	OF. LIQ. DIS. HIP. LA PALMA
02010	20030000374	B38528923	MEJOR 22 SL	001	ARBITRIO A LA PRODUCCION E IMPORTACION DE LAS ISLA	38602	ADMINISTRACION TRIBUTOS IMPORT
02010	20030000107	42013125Z	MELIAN RODRIGUEZ, FLORA MARIA	200	IMPUESTO SOBRE TRANSMISIONES PATRIMONIALES	38600	ADMINISTRACION TRIBUTOS CEDIDO
02010	200300001063	78563734N	MENA ACOSTA JONATHAN	200	IMPUESTO SOBRE TRANSMISIONES PATRIMONIALES	38600	ADMINISTRACION TRIBUTOS CEDIDO
02010	20030000156	X3700279Q	MILLS JULIAN	200	IMPUESTO SOBRE TRANSMISIONES PATRIMONIALES	38001	OFIC. LIQ. DISTR. HIP. ADEJE
02010	200300003169	41957975H	MONTERO CARRASCO GLORIA	001	ARBITRIO A LA PRODUCCION E IMPORTACION DE LAS ISLA	38602	ADMINISTRACION TRIBUTOS IMPORT
02010	200300002800	B38455952	MONTERO Y ESCRIBANO SL	338	RECARGO UNICO ARTICULO 61 LGT	38601	ADM. TRIBUTOS INTERIORES TFE
02010	200300002518	41886059T	MORA MESA LIDIA GENOVEVA	200	IMPUESTO SOBRE TRANSMISIONES PATRIMONIALES	38600	ADMINISTRACION TRIBUTOS CEDIDO
02010	200300002542	43817418A	MORALES DIAZ, SANTIAGO FERNANDO	200	IMPUESTO SOBRE TRANSMISIONES PATRIMONIALES	38600	ADMINISTRACION TRIBUTOS CEDIDO
02010	200300001413	41868538M	MORENO MENDEZ, CIRO	001	ARBITRIO A LA PRODUCCION E IMPORTACION DE LAS ISLA	38602	ADMINISTRACION TRIBUTOS IMPORT
02010	200300003119	06967899A	MORENO SANCHEZ, MANUEL	001	ARBITRIO A LA PRODUCCION E IMPORTACION DE LAS ISLA	38602	ADMINISTRACION TRIBUTOS IMPORT
02010	200300003258	42041111D	MOUJIR MOUJIR MAYAT CARMEN	001	ARBITRIO A LA PRODUCCION E IMPORTACION DE LAS ISLA	38602	ADMINISTRACION TRIBUTOS IMPORT
02010	200300002452	51329431D	MUÑOZ SEGOVIA ANGEL	001	ARBITRIO A LA PRODUCCION E IMPORTACION DE LAS ISLA	38602	ADMINISTRACION TRIBUTOS IMPORT
02010	200300000525	78414488J	NAVARRO HERNANDEZ, JOSE GERMAN	200	IMPUESTO SOBRE TRANSMISIONES PATRIMONIALES	38600	ADMINISTRACION TRIBUTOS CEDIDO
02010	200300003026	B38474243	NOVARO ANDERSON SL	200	IMPUESTO SOBRE TRANSMISIONES PATRIMONIALES	38037	OF. LIQ. DIS. HIP. LA PALMA
02010	200300001248	A4781012B	OPTIMA DEVELOPMENTS LIMITED	338	RECARGO UNICO ARTICULO 61 LGT	38601	ADM. TRIBUTOS INTERIORES TFE
02010	200300001057	43809911V	ORNELAS HERNANDEZ, JOSE LUIS	338	RECARGO UNICO ARTICULO 61 LGT	38601	ADM. TRIBUTOS INTERIORES TFE
02010	200300001454	B38403669	PACO MASA SL	200	IMPUESTO SOBRE TRANSMISIONES PATRIMONIALES	38600	ADMINISTRACION TRIBUTOS CEDIDO
02010	200300002417	43770407G	PADRON HERRERA DUNIA ESTHER	337	SANCIONES TRIBUTARIAS	38610	INSPECCION TRIBUTOS CEDIDOS
02010	200300002083	42056410N	PADRON HERRERA ERNESTO JULIO	200	IMPUESTO SOBRE TRANSMISIONES PATRIMONIALES	38600	ADMINISTRACION TRIBUTOS CEDIDO
02010	200300001187	43804416L	PEREZ BRITO JESUS ANTONIO	200	IMPUESTO SOBRE TRANSMISIONES PATRIMONIALES	38600	ADMINISTRACION TRIBUTOS CEDIDO
02010	200300002118	42062699T	PEREZ GONZALEZ CARMEN MARGARITA	102	IMPUESTO SOBRE DONACIONES	38001	OFIC. LIQ. DISTR. HIP. ADEJE
02010	200300000877	42059815Z	PEREZ OLIVE, JOSE	200	IMPUESTO SOBRE TRANSMISIONES PATRIMONIALES	38600	ADMINISTRACION TRIBUTOS CEDIDO
02010	200300002051	42931299M	PEREZ RODRIGUEZ FERNANDO	202	IMPUESTO SOBRE ACTOS JURIDICOS DOCUMENTADOS	38600	ADMINISTRACION TRIBUTOS CEDIDO
02010	200300003463	78701099K	POLOLA, GRACIELA CRISTINA	346	SANCION	38954	CONSUMO
02010	200300003052	B38400289	PRISMOR GESTIONES Y PROMOCIONES SL	338	RECARGO UNICO ARTICULO 61 LGT	38601	ADM. TRIBUTOS INTERIORES TFE
02010	200300001469	B38469565	PROMOCIONES Y CONSTRUCCIONES SUPAZUL S.L	337	SANCIONES TRIBUTARIAS	38610	INSPECCION TRIBUTOS CEDIDOS
02010	200300000598	B38396370	PROMOZUL SL	202	IMPUESTO SOBRE ACTOS JURIDICOS DOCUMENTADOS	38600	ADMINISTRACION TRIBUTOS CEDIDO
02010	200300002036	46203743D	PROVINS TIBURCIO, ENRIQUE	202	IMPUESTO SOBRE ACTOS JURIDICOS DOCUMENTADOS	38600	ADMINISTRACION TRIBUTOS CEDIDO
02010	200300003207	34484332H	QUINTA PENEDO JOSE	001	ARBITRIO A LA PRODUCCION E IMPORTACION DE LAS ISLA	38602	ADMINISTRACION TRIBUTOS IMPORT
02010	200300000716	43824143N	QUINTERO GARCÍA, MICHAELA LEONCIA	200	IMPUESTO SOBRE TRANSMISIONES PATRIMONIALES	38600	ADMINISTRACION TRIBUTOS CEDIDO
02010	200300000835	41834594D	QUINTERO TUTE ALGECIRAS	100	IMPUESTO SOBRE SUCCIONES	38600	ADMINISTRACION TRIBUTOS CEDIDO
02010	200300003233	30572183P	RAMIREZ COLINA CONCEPCION	001	ARBITRIO A LA PRODUCCION E IMPORTACION DE LAS ISLA	38602	ADMINISTRACION TRIBUTOS IMPORT
02010	200300003215	41989169R	RAMOS BARRERA, MARIA SOLEDAD	001	ARBITRIO A LA PRODUCCION E IMPORTACION DE LAS ISLA	38602	ADMINISTRACION TRIBUTOS IMPORT
02010	200300003213	B38552667	RAMOS CANINO SL	001	ARBITRIO A LA PRODUCCION E IMPORTACION DE LAS ISLA	38602	ADMINISTRACION TRIBUTOS IMPORT

MUNICIPIO DE: STA CRUZ TENERIFE

Nº P/A	SUJETO PASIVO	CONCEPTO	OFICINA LIQUIDADORA
02010 200300003242	41945690S REYES ALVAREZ, ALICIA	001 ARBITRIO A LA PRODUCCION E IMPORTACION DE LAS ISLA	38602 ADMINISTRACION TRIBUTOS IMPORT
02010 200300003214	41844438D REYES LOPEZ GERMAN	001 ARBITRIO A LA PRODUCCION E IMPORTACION DE LAS ISLA	38602 ADMINISTRACION TRIBUTOS IMPORT
02010 200300003227	42150184Q ROCHA HERNANDEZ ALVARO	001 ARBITRIO A LA PRODUCCION E IMPORTACION DE LAS ISLA	38602 ADMINISTRACION TRIBUTOS IMPORT
02010 200300002253	54045977W RODRIGUEZ BARRANCO FRANCISCO JOAQUIN	200 IMPUESTO SOBRE TRANSMISIONES PATRIMONIALES	38600 ADMINISTRACION TRIBUTOS CEDIDO
02010 200300002043	31636570R RODRIGUEZ BONILLA, MANUEL	200 IMPUESTO SOBRE TRANSMISIONES PATRIMONIALES	38600 ADMINISTRACION TRIBUTOS CEDIDO
02010 200300002853	B3823460S RODRIGUEZ CALA, S.L.	338 RECARGO UNICO ARTICULO 61 LGT	38601 ADM. TRIBUTOS INTERIORES TFE
02010 200300000754	42026528P RODRIGUEZ FUERTES ROGELIO AGUSTIN	202 IMPUESTO SOBRE ACTOS JURIDICOS DOCUMENTADOS	38600 ADMINISTRACION TRIBUTOS CEDIDO
02010 200300003392	42084248K RODRIGUEZ GARCIA, NYDIA JOSEFINA	332 REINTEGROS EJERCICIOS CERRADOS.	38950 EDUCACION "NOMINAS"
02010 200300001890	41999342P ROJAS MARRERO, JUAN M.	200 IMPUESTO SOBRE TRANSMISIONES PATRIMONIALES	38023 OF. LIQ. DIS. HIP. LA LAGUNA
02010 200300000584	41876454D ROJAS ORTEGA, AMPARO	202 IMPUESTO SOBRE ACTOS JURIDICOS DOCUMENTADOS	38600 ADMINISTRACION TRIBUTOS CEDIDO
02010 200300000585	41876454D ROJAS ORTEGA, AMPARO	202 IMPUESTO SOBRE ACTOS JURIDICOS DOCUMENTADOS	38600 ADMINISTRACION TRIBUTOS CEDIDO
02010 200300003244	B38236336 ROSA MARIA LECUONA, S.L.	001 ARBITRIO A LA PRODUCCION E IMPORTACION DE LAS ISLA	38602 ADMINISTRACION TRIBUTOS IMPORT
02010 200300003234	21998831Y SALMORAL PEDRAZA ANTONIO	001 ARBITRIO A LA PRODUCCION E IMPORTACION DE LAS ISLA	38602 ADMINISTRACION TRIBUTOS IMPORT
02010 200300003232	B38502894 SALONES FIGARO SL UNIPERSONAL	001 ARBITRIO A LA PRODUCCION E IMPORTACION DE LAS ISLA	38602 ADMINISTRACION TRIBUTOS IMPORT
02010 200300002255	54043004J SANCHEZ SAAVEDRA, ULISES MANUEL	200 IMPUESTO SOBRE TRANSMISIONES PATRIMONIALES	38600 ADMINISTRACION TRIBUTOS CEDIDO
02010 200300001262	A3804428S SANCRUSA S.A.	338 RECARGO UNICO ARTICULO 61 LGT	38601 ADM. TRIBUTOS INTERIORES TFE
02010 200300001029	43783375T SANTIAGO RAMOS, MARIA CANDELARIA	200 IMPUESTO SOBRE TRANSMISIONES PATRIMONIALES	38600 ADMINISTRACION TRIBUTOS CEDIDO
02010 200300003291	B38410718 SERCAM ESTAMOS 24 HORAS EN SU DOMICILIO	201 TRANSMISIONES PATRIMONIALES. ACTAS DE INSPECCION.	38610 INSPECCION TRIBUTOS CEDIDOS
02010 200300003309	B38410718 SERCAM ESTAMOS 24 HORAS EN SU DOMICILIO	337 SANCIONES TRIBUTARIAS	38610 INSPECCION TRIBUTOS CEDIDOS
02010 200300000756	G38455168 SISCONTE SDAD CIVIL	200 IMPUESTO SOBRE TRANSMISIONES PATRIMONIALES	38600 ADMINISTRACION TRIBUTOS CEDIDO
02010 200300002431	42086099D SOSA HERNANDEZ JOSE MANUEL	200 IMPUESTO SOBRE TRANSMISIONES PATRIMONIALES	38600 ADMINISTRACION TRIBUTOS CEDIDO
02010 200300002109	43781930G SOTO CANO, GUILLERMO	200 IMPUESTO SOBRE TRANSMISIONES PATRIMONIALES	38600 ADMINISTRACION TRIBUTOS CEDIDO
02010 200300000378	X1168978A STUDD SILVIA CHRISTABELLA	100 IMPUESTO SOBRE SUCESIONES	38017 OF. LIQ. DIS. HIP. GRANADILLA
02010 200300000300	B38392692 TAGULUCHE SL	202 IMPUESTO SOBRE ACTOS JURIDICOS DOCUMENTADOS	38017 OF. LIQ. DIS. HIP. GRANADILLA
02010 200300000830	42098624E TEJERA HERRERA DULCE MARIA	100 IMPUESTO SOBRE SUCESIONES	38600 ADMINISTRACION TRIBUTOS CEDIDO
02010 200300003186	B38484168 TINERFEÑA DE CONSUMIBLES, S.L.	001 ARBITRIO A LA PRODUCCION E IMPORTACION DE LAS ISLA	38602 ADMINISTRACION TRIBUTOS IMPORT
02010 200300003183	B3833746S TOGAZAIZ SL	001 ARBITRIO A LA PRODUCCION E IMPORTACION DE LAS ISLA	38602 ADMINISTRACION TRIBUTOS IMPORT
02010 200300001516	10148450E TORRE LOPEZ, JOSE	333 REINTEGROS EJERCICIO CORRIENTE	38950 EDUCACION "NOMINAS"
02010 200300000744	41828821D TRAVIESO CABRERA, DOMINGO	200 IMPUESTO SOBRE TRANSMISIONES PATRIMONIALES	38600 ADMINISTRACION TRIBUTOS CEDIDO
02010 200300002545	43616180S VALENCIA AFONSO, JOSE RAUL	200 IMPUESTO SOBRE TRANSMISIONES PATRIMONIALES	38600 ADMINISTRACION TRIBUTOS CEDIDO
02010 200300002019	41766551T VALERO HERNÁNDEZ, JUANA	100 IMPUESTO SOBRE SUCESIONES	38600 ADMINISTRACION TRIBUTOS CEDIDO
02010 200300002113	41975290Z VARGAS PERERA CANDELARIA	100 IMPUESTO SOBRE SUCESIONES	38600 ADMINISTRACION TRIBUTOS CEDIDO
02010 200300002045	42571113E VEGA FALCON, JOSE	202 IMPUESTO SOBRE ACTOS JURIDICOS DOCUMENTADOS	38600 ADMINISTRACION TRIBUTOS CEDIDO

MUNICIPIO DE: STA URSULA

Nº P/A	SUJETO PASIVO	CONCEPTO	OFICINA LIQUIDADORA
02010 20030000135	X1465394H BRACEWELL , MAXINE	200 IMPUESTO SOBRE TRANSMISIONES PATRIMONIALES	38001 OFIC. LIQ. DISTR. HIP. ADEJE
02010 20030001647	B38559373 DAMBEA CANARIAS SL	340 SANCION	38955 TRABAJO
02010 20030001648	B38559373 DAMBEA CANARIAS SL	340 SANCION	38955 TRABAJO
02010 20030000695	X0473796L HANS GEORG, ULLRICH	200 IMPUESTO SOBRE TRANSMISIONES PATRIMONIALES	38600 ADMINISTRACION TRIBUTOS CEDIDO
02010 20030003612	B38439659 HEMATOLOGIA TENERIFE CLINICA CHEMATEC SL	337 SANCIONES TRIBUTARIAS	38610 INSPECCION TRIBUTOS CEDIDOS
02010 20030003468	43376328F HERNANDEZ MESA, JESUS DAVID	346 SANCION	38954 CONSUMO
02010 20030001884	42063125N MOSEGUE HERNANDEZ MARIA CARMEN	200 IMPUESTO SOBRE TRANSMISIONES PATRIMONIALES	38023 OF. LIQ. DIS. HIP. LA LAGUNA
02010 20030001673	B38530721 OBRAS VICARDA SL	350 SANCION	38955 TRABAJO
02010 20030001645	B38530721 OBRAS VICARDA SL	340 SANCION	38955 TRABAJO
02010 20030002049	43373225D PEREZ GONZALEZ JORGE	200 IMPUESTO SOBRE TRANSMISIONES PATRIMONIALES	38600 ADMINISTRACION TRIBUTOS CEDIDO

MUNICIPIO DE: TACORONTE

Nº P/A	SUJETO PASIVO	CONCEPTO	OFICINA LIQUIDADORA
02010 20030001885	43808266M ALFAMBRA MONTELONGO, MARIA ITZIAR	200 IMPUESTO SOBRE TRANSMISIONES PATRIMONIALES	38023 OF. LIQ. DIS. HIP. LA LAGUNA
02010 20030002934	X0474260T AVILA ANTONIOLUJAN, ARMANDO	338 RECARGO UNICO ARTICULO 61 LGT	38601 ADM. TRIBUTOS INTERIORES TFE
02010 20030000887	43792458K PEREZ CARTAYA MARIA CONCEPCION	200 IMPUESTO SOBRE TRANSMISIONES PATRIMONIALES	38600 ADMINISTRACION TRIBUTOS CEDIDO

MUNICIPIO DE: TEGUESTE

Nº P/A	SUJETO PASIVO	CONCEPTO	OFICINA LIQUIDADORA
02010 20030001651	B38430369 IVEMA INSULAR SL	340 SANCION	38955 TRABAJO

Consejería de Política Territorial y Medio Ambiente

2773 *Viceconsejería de Medio Ambiente.- Anuncio de 19 de mayo de 2003, por el que se somete a información pública el expediente relativo a la solicitud de concesión de ocupación de terrenos de dominio público marítimo-terrestre y autorización de vertido al mar de aguas industriales procedentes de la Central Térmica de Barranco de Tirajana que promueve Unión Eléctrica de Canarias Generación, S.A., a través de una conducción de desagüe en Bocabarranco, término municipal de San Bartolomé de Tirajana (Gran Canaria).*

En aplicación del artº. 146.8 del Reglamento General para el desarrollo y ejecución de la Ley de Costas (aprobado por Real Decreto 1.471/1989) y habiéndose solicitado autorización para el vertido al mar de aguas industriales procedentes de la Central Térmica de Barranco de Tirajana, así como la instalación de una conducción de desagüe en terrenos de dominio público marítimo-terrestre, que promueve Unión Eléctrica de Canarias Generación, S.A., en Bocabarranco, término municipal de San Bartolomé de Tirajana, se somete el mismo a información pública durante veinte (20) días hábiles, contados desde el siguiente al de su publicación en el Boletín Oficial de Canarias.

Con el fin de que cualquier persona física o jurídica pueda consultarlo, el citado Proyecto estará de manifiesto de 9,00 a 14,00 horas en las siguientes sedes:

- Ayuntamiento de San Bartolomé de Tirajana.

- Viceconsejería de Medio Ambiente, Servicio de Calidad Ambiental, sita en la planta 5ª, Edificio de Usos Múltiples II, calle Profesor Agustín Millares Carló, 18, Las Palmas de Gran Canaria.

Las Palmas de Gran Canaria, a 19 de mayo de 2003.- La Viceconsejera de Medio Ambiente, Milagros Luis Brito.

Consejería de Turismo y Transportes

2774 *Dirección General de Transportes.- Anuncio de 5 de junio de 2003, por el que se notifi-*

ca a D. Oswaldo A. González García, en ignorado domicilio, la resolución de su contrato de servicios.

No teniendo constancia del domicilio de D. Oswaldo González García, se procede conforme al artículo 59.4 de la Ley 30/1992, de 26 de noviembre, de Régimen Jurídico de las Administraciones Públicas y del Procedimiento Administrativo Común, modificada por la Ley 4/1999, a la notificación de la citada Resolución a través de su publicación en el Boletín Oficial de Canarias, cuyo tenor literal es el siguiente:

Resolución por la que se resuelve el contrato de servicios adjudicado a D. Oswaldo A. González García.

Vista la Resolución de 20 de enero de 2003, de esta Dirección General de Transportes, folio 238, nº 65 del libro nº 1, mediante la cual se dispuso la aprobación del gasto y adjudicación de contrato de servicios a D. Oswaldo A. González García, con D.N.I. nº 42.872.988 E.

Visto el reiterado incumplimiento de dicho contrato por el adjudicatario, habiendo sido advertido de las consecuencias del mismo.

Vistos los artículos 214 y 111.g) del Real Decreto Legislativo 2/2000, de 16 de junio, por el que se aprueba el Texto Refundido de la Ley de Contratos de las Administraciones Públicas, donde se recogen las causas de resolución de los contratos de servicios.

Vistas las facultades conferidas en el artículo 19.3 del Decreto 212/1991, de 11 de septiembre, de Organización de los Departamentos de la Administración Autónoma de Canarias, en relación con el artículo 6 del Decreto 281/1995, de 11 de septiembre, del Reglamento Orgánico de la Consejería de Turismo y Transportes,

RESUELVO:

Resolver el contrato de D. Oswaldo A. González García, con D.N.I. 42.872.988 E, con efectos de 15 de junio de 2003.

Notifíquese la presente resolución, haciéndole saber que contra la misma cabe interponer recurso de alzada en el plazo de un mes contado desde

el día siguiente al de la notificación de la presente, en virtud de los artículos 114 y siguientes de la Ley 30/1992, de 26 de noviembre, de Régimen Jurídico de las Administraciones Públicas y del Procedimiento Administrativo Común, modificado por la Ley 4/1999, de 13 de enero, sin perjuicio de que el interesado pueda interponer cualquier otro que estime oportuno.

Las Palmas de Gran Canaria, a 5 de junio de 2003.- El Director General de Transportes, Francisco Zumaquero García.

Consejería de Empleo y Asuntos Sociales

2775 *Dirección General de Protección del Menor y la Familia.- Anuncio de 18 de junio de 2003, por el que se notifica a D. Gustavo A. Jiménez Domínguez y Dña. María Elena Hernández Martín, en ignorado domicilio, la iniciación del transcurso del plazo de caducidad por causa imputable al interesado.*

Encontrándose en paradero desconocido se procede, conforme a lo establecido en los artículos 59.4 y 61 de la Ley 30/1992, de 26 de noviembre, de Régimen Jurídico de las Administraciones Públicas y del Procedimiento Administrativo Común y mediante la publicación del presente anuncio, a poner en conocimiento de D. Gustavo A. Jiménez Domínguez y Dña. María Elena Hernández Martín que el expediente ACO1998GC00134 iniciado a su solicitud, se halla paralizado por causa imputable al solicitante.

De conformidad con el artículo 92.1 de la citada Ley 30/1992, de 26 de noviembre, mediante este anuncio se le formula legal advertencia de que si transcurridos tres meses a partir de la publicación de ésta, no realiza las actividades necesarias para reanudar la tramitación se producirá la caducidad del procedimiento y se acordará el archivo del expediente. A tales efectos podrá dirigirse a esta Dirección General, sita en Profesor Agustín Millares Carló, 18, 2º, Edificio de Usos Múltiples II, 35003-Las Palmas de Gran Canaria.

Las Palmas de Gran Canaria, a 18 de junio de 2003.- El Director General de Protección del Menor y la Familia, el Director General de Juventud (Orden nº 623, de 27.9.02), Francisco Gaspar Candil González.

2776 *Servicio Canario de Empleo.- Anuncio de 23 de junio de 2003, del Director, relativo a notificación de requerimiento de documentación a D. Pedro Sánchez García, en ignorado domicilio, para continuar la tramitación del expediente de solicitud de pago único.- Expte. nº 433.*

Habiendo sido intentada en repetidas ocasiones la notificación del requerimiento por el que se requiere documentación, sin que haya sido recibido por el interesado, es por lo que conforme a lo establecido en el artículo 59.4 de la Ley de Régimen Jurídico de las Administraciones Públicas y del Procedimiento Administrativo Común, de 26 de noviembre de 1992, modificada por la Ley 4/1999, de 13 de enero, se hace saber a la misma que con fecha 9 de abril de 2003 fue efectuada la notificación del requerimiento del tenor literal:

Examinada la documentación presentada ante este Organismo, por la que se solicita prestación contributiva por desempleo, por la presente se le comunica la carencia de los documentos que se relacionan:

1. Escritura de constitución de la Sociedad Limitada Laboral.
2. Cumplimentar la totalidad de la memoria.
3. - - -.
4. Inscripción en el Registro de Sociedades Laborales.

En aplicación de lo dispuesto en los artículos 42 y 71 de la Ley 30/1992, de 26 de noviembre, de Régimen Jurídico de las Administraciones Públicas y del Procedimiento Administrativo Común, modificada por la Ley 4/1999, se le requiere para que en el plazo de 15 días presente en esta Sección original y fotocopia de la documentación preceptiva para la tramitación, de no hacerlo se tendrá por desistido de su petición archivándose, previa resolución.

La documentación reclamada deberá ser presentada en esta Sección, calle Crucita Arbelo Cruz, s/n, de 9 a 14 horas [teléfono (928) 455946]. Si se encuentra en las islas de Lanzarote y Fuerteventura,

deberá hacerlo en las Oficinas de Empleo correspondientes, ubicadas en las calle José Antonio, 108, Arrecife y Tenerife, 37, Puerto del Rosario, respectivamente.

Las Palmas de Gran Canaria, a 23 de junio de 2003.- El Director, Diego Miguel León Socorro.

2777 *Servicio Canario de Empleo.- Edicto de 23 de junio de 2003, del Director, relativo a notificación de liquidación de reintegro de subvenciones.*

La Tesorería del Servicio Canario de Empleo, adscrita a la Consejería de Empleo y Asuntos Sociales del Gobierno de Canarias.

HACE SABER: no habiendo sido posible notificar personalmente a los deudores de las liquidaciones de referencia, en los plazos establecidos en el artículo 20 del Real Decreto 1.684/1990, de 20 de diciembre, por el que se aprueba el Reglamento General de Recaudación; pudiendo los interesados alegar defectos de forma de las presentes liquidaciones en el plazo de quince días según el artículo 84.2 de la Ley 30/1992, de 26 de noviembre, de Régimen Jurídico de las Administraciones Públicas y del Procedimiento Administrativo Común, modificada por la Ley 4/1999, de 13 de enero, ante el Instituto Canario de Formación y Empleo o interponer reclamación económico-administrativa, ante el Excmo. Sr. Consejero de Economía, Hacienda y Comercio del Gobierno de Canarias, en el mismo plazo, ambos contados a partir del día siguiente al de la presente notificación, hasta tanto se constituyan las Juntas a que se refieren los apartados b) y c) del artº. 24 de la Ley 7/1984, de 11 de diciembre, de la Hacienda Pública de Canarias, correspondientes a la Comunidad Autónoma de Canarias, por los conceptos, sujetos pasivos, domicilios, ejercicio e importes que a continuación se relacionan en el anexo adjunto; se procede a efectuar la presente publicación para que sirva de notificación a todos los efectos legales, de conformidad con lo previsto en el artículo 59, apartado 4, de la Ley de Régimen Jurídico de las Administraciones Públicas y del Procedimiento Administrativo Común.

PLAZOS PARA EFECTUAR EL INGRESO.

a) Recibida la notificación entre los días 1 y 15 de cada mes, desde la fecha de notificación hasta el día 5 del mes siguiente o el inmediato hábil posterior.

b) Recibida la notificación entre los días 16 y último de cada mes, desde la fecha de notificación hasta el 20 del mes siguiente o el inmediato hábil posterior.

El vencimiento de estos plazos, sin haberse satisfecho la deuda, determinará el inicio del período ejecutivo, exigiéndose la deuda con el recargo de apremio y de los intereses de demora hasta la fecha del ingreso en la Tesorería del Servicio Canario de Empleo.

FORMAS DE INGRESO.

A través de las Entidades de Depósito, que actúan como Entidades Colaboradoras y que se detallan a continuación:

- Para la provincia de Las Palmas:

Entidad: Caja Insular de Ahorros de Canarias:
C.C.C.: 2052 8130 24 3510002204.

- Para la provincia de Santa Cruz de Tenerife:

Entidad: Caja General de Ahorros de Canarias:
C.C.C.: 2065 0118 81 1114001822.

APLAZAMIENTO/FRACCIONAMIENTO.

Conforme el artículo 48 del Real Decreto 1.684/1990, de 20 de diciembre, por el que se aprueba el Reglamento General de Recaudación, la deuda podrá aplazarse o fraccionarse, previa solicitud que habrá de presentarse en la Tesorería del Servicio Canario de Empleo.

Las Palmas de Gran Canaria, a 23 de junio de 2003.- El Director, Diego Miguel León Socorro.

A N E X O

N.I.F./C.I.F.: 17704219S.

TERCERO: Luis García Villen.

LIQUIDACIÓN: 381002002110001526.

IMPORTE: 3.530,94.

DOMICILIO: CL/ La Hoya, 7, 38400-Puerto de la Cruz, Santa Cruz de Tenerife.

N.I.F./C.I.F.: 42788297V.

TERCERO: José Miguel Remírez Perera.

LIQUIDACIÓN: 351002002110001091.

IMPORTE: 3.436,27.

DOMICILIO: CL/ Barrio la Suerte, 7, 35018-Las Palmas de Gran Canaria.

N.I.F./C.I.F.: G35425545.
 TERCERO: Asoc. Pacifista Publipaz.
 LIQUIDACIÓN: 351002002110001091.
 IMPORTE: 11.677,15.
 DOMICILIO: calle Venegas, 7, P-6-6, 35002-Las Palmas de Gran Canaria.

N.I.F./C.I.F.: 42664340F.
 TERCERO: María Dolores Arencibia Santana.
 LIQUIDACIÓN: 351002001110001413.
 IMPORTE: 10.870,55.
 DOMICILIO: PZ/ Farray, 6, P 1-A, 35010-Las Palmas de Gran Canaria.

N.I.F./C.I.F.: F35392307.
 TERCERO: Talahagues, S. Coop. Ltda.
 LIQUIDACIÓN: 351022002110000076.
 IMPORTE: 4.952,89.
 DOMICILIO: CM/ Vecinal a La Milagrosa, 170, 35196-Las Palmas de Gran Canaria.

N.I.F./C.I.F.: 43759903B.
 TERCERO: Iluminada Nelidad Jiménez Tovar.
 LIQUIDACIÓN: 351002001110001356.
 IMPORTE: 5.942,89.
 DOMICILIO: calle Padre Fco. Rdez. Pérez, 25, P 2-E, 35014-Las Palmas de Gran Canaria.

N.I.F./C.I.F.: F35438530.
 TERCERO: Mecafrin, S. Coop.
 LIQUIDACIÓN: 351022003110000018.
 IMPORTE: 11.827,54.
 DOMICILIO: Avenida Canarias, 17, 35110-S. Lucía de Tirajana.

Otras Administraciones

Juzgado de Primera Instancia nº 6 de Santa Cruz de Tenerife

2778 EDICTO de 23 de mayo de 2003, relativo al fallo de la sentencia recaída en los autos de juicio incidental sobre menor cuantía nº 0000035/2001.

El Secretario del Juzgado de Primera Instancia nº 6.

HACE SABER: que en los autos que luego se dirán consta la sentencia cuyo encabezado y parte dispositiva tiene el tenor literal siguiente:

El Ilmo. Sr. D. Juan Luis Lorenzo Bragado, Magistrado-Juez Titular del Juzgado de Primera Instancia nº 6 de esta capital y su Partido, ha pronunciado en nombre del Rey, la siguiente:

SENTENCIA

En los presentes autos de juicio incidental sobre menor cuantía, registrado bajo el número 000035/2001, en virtud de demanda formulada por Compañía Española de Seguros y Reaseguros de Crédito y Caución, S.A., representado por la Procuradora Dña. Luisa Navarro González de Rivera, bajo la dirección del Abogado D. Javier A. Martínez García, contra D. Julián de las Heras Martínez, declarado judicialmente en rebeldía.

FALLO

Estimando íntegramente la demanda formulada por la Procuradora de los Tribunales Dña. Luisa Navarro González de Rivera, en representación de la Compañía Española de Seguros y Reaseguros de Crédito y Caución, S.A., frente a D. Julián de las Heras Martínez, en ignorado paradero, debo condenar a dicho demandado a abonar a la actora la suma de catorce millones cuatrocientas mil pesetas, en su equivalente actual en euros, más los intereses legales de dicha cantidad, siendo, en el momento procesal oportuno, requerido al pago de las citadas cantidades y, en caso de no hacerlo, se proceda al apremio sobre el inmueble embargado en los autos 436/96 del entonces Juzgado de Primera Instancia e Instrucción nº 4, cuya ejecución se sigue ante el Juzgado de Primera Instancia nº 5, bajo el número de ejecución de menor cuantía 1436/96, todo ello imponiendo al demandado las costas del presente pleito.

Notifíquese esta resolución a las partes haciéndoles saber los recursos que contra la misma son admisibles en derecho.

Esta resolución no es firme, contra la misma cabe interponer recurso de apelación ante la Audiencia Provincial de Santa Cruz de Tenerife (artículo 455 LECn).

El recurso se preparará por medio de escrito presentado en este Juzgado en el plazo de cinco días, limitado a citar la resolución apelada, manifestando la voluntad de recurrir, con expresión de los

pronunciamientos que impugna (artículo 457.2 LECn).

Así por esta mi sentencia, definitivamente juzgando en primera instancia, la pronuncio, mando y firmo.

Y expido el presente para que sirva de notificación a la parte demandada cuyo último domicilio se desconoce.

Dado en Santa Cruz de Tenerife, a 23 de mayo de 2003.- El/la Secretario/a.

**LEYES Y REGLAMENTOS
DE LA
COMUNIDAD AUTÓNOMA
DE CANARIAS**

TOMO I

SÉPTIMA EDICIÓN



GOBIERNO DE CANARIAS
CONSEJERÍA DE PRESIDENCIA E INNOVACIÓN TECNOLÓGICA

**LEYES Y REGLAMENTOS
DE LA
COMUNIDAD AUTÓNOMA
DE CANARIAS**

TOMO II

SÉPTIMA EDICIÓN



GOBIERNO DE CANARIAS
CONSEJERÍA DE PRESIDENCIA E INNOVACIÓN TECNOLÓGICA

Más de 640 normas concordadas y
sistematizadas, además de múltiples
notas a pie de página.

Edición cerrada a 31 de diciembre de 2000 (salvo
materias organizativas, cuya fecha de cierre es de
30 de junio de 2001).

DE VENTA EN LAS OFICINAS CENTRALES
DE INFORMACIÓN Y REGISTRO
(SERVICIO DE PUBLICACIONES
E INFORMACIÓN)

Formato: 170 x 240 mm
Páginas: 4.300
P.V.P.: 48,08 euros (8.000 pesetas).



BOLETÍN OFICIAL DE CANARIAS

Franqueo
Concertado
38/22

POR AVIÓN

Imprime: Imprenta Bonnet, S.L.

Año XXI

Jueves, 10 de julio de 2003

Número 132