

4.5. Gestión del abastecimiento y saneamiento: caracterización, problemática y modelos de gestión.

- Abastecimiento.

- Planteamiento de futuro.

Como paso previo al planeamiento, y complementando la descripción de la situación actual conviene hacer una serie de puntualizaciones marcando pautas de los objetivos a conseguir que no se deducen directamente de la evolución de la situación actual.

Uno de estos puntos sería el relativo a la calidad, marcando para cada consumo la calidad adecuada.

Otra máxima a contemplar dada la procedencia del recurso utilizado y la dependencia energética es el ahorro en todas sus vertientes, consumo de agua, consumo energético, distribución etc. Considerando que la mejor agua es la que no se produce.

También se adopta como estrategia a seguir la diversificación con el objetivo de minimizar en lo posible la dependencia de factores externos o al menos el impacto que produciría un cambio drástico de alguno de ellos. Esta diversificación debe extenderse tanto a las tecnologías como a las fuentes energéticas.

- Evolución.

De los parámetros que influyen en este tipo de consumo en cuanto al volumen necesario, es de prever que se modifiquen al alza tanto la dotación necesaria, aunque de forma moderada, como el número de habitantes.

A este respecto, de las previsiones de crecimiento analizadas tanto por tendencias de evolución ya citadas como por las previsiones de crecimiento que se plantean desde el desarrollo del Plan Insular de Ordenación de Fuerteventura, éste será uno de los puntos más sensibles, esperándose un crecimiento poblacio-

nal para el lapso de duración del presente Plan de más del doble (120.000 habitantes).

- Formas de crecimiento.

Tal y como se plantea el crecimiento de población parece lógico pensar que se presentará de varias formas diferenciadas, al menos en cuanto al punto de vista necesario para el objetivo de planificar infraestructuras. Por un lado surgirán crecimientos difusos por incremento de población en los núcleos establecidos. Otra parte del incremento previsible tendrá su asentamiento en lo que se ha denominado población dispersa, y por otro lado se tendrán los crecimientos programados en el sentido urbanístico del término (Planeamiento municipal). Se hace esta diferenciación por la ventaja que supone para el planeamiento de infraestructuras hidráulicas este último tipo de crecimiento.

No obstante no se debe olvidar que los crecimientos previstos, aún no siendo los potenciales, que son aún mayores, sí son tan altos que conviene tomarlos con las necesarias reservas, no tanto por el resultado final que previsiblemente se alcanzará, como por el ritmo, que puede ser variable. De todas formas se puede considerar que sólo afectará al horizonte en cuanto a plazos (año en que se alcance el crecimiento esperado), que se puede considerar como orientativo pero móvil.

Así pues se plantea como hipótesis de trabajo que existe un objetivo fijo dado por el número de habitantes con un año horizonte móvil.

En cuanto al origen del agua, no se estima que cambie radicalmente la situación actual, planteando como hipótesis de trabajo que los recursos naturales actualmente empleados no se incrementan (constancia de los volúmenes de agua subterránea tanto desalada como no), corriendo todo el incremento necesario a cargo de la desalación de agua de mar. Los posibles cambios de tecnología no se han tenido en cuenta, considerando que estos, de aparecer, redundarán en eficacia, costes, etc. pero no alterarán los parámetros de planificación.

Previsiones de Desalación

Año	2002	2007	2012
Habitantes	75.000	97.000	120.000
Pob. <50.000	30%	25%	20%
Pob. >50.000	70%	75%	80%
	22.500	24.250	24.000
	52.500	72.750	96.000
Dotaciones	240	245	250
	280	290	300
M3/día	20.100	27.039	34.800
ld. en mod 500	20.000	27.000	35.000

ABASTECIMIENTO: ESTADO ACTUAL

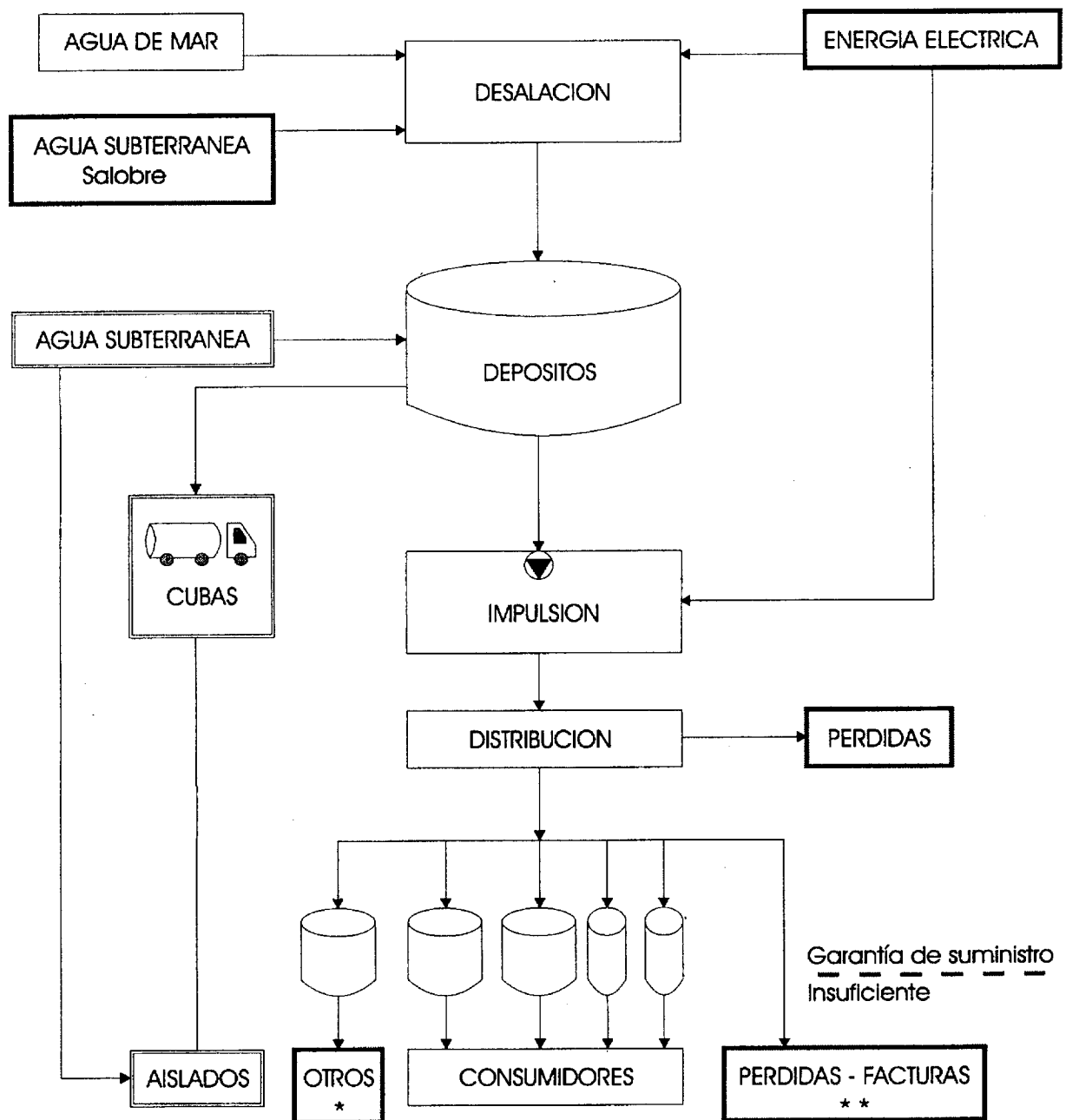

— Zonas con problemas o generadoras de ellos.

≡ Elementos de especial atención.

* Otros consumos no urbanos ni asimilables conectados a la red :
subvenciones a la agricultura, ganadería, etc.

** Otras pérdidas en facturación (no de agua) : contadores en mal estado, sustracciones, etc.

ABASTECIMIENTO: SITUACION IDEAL

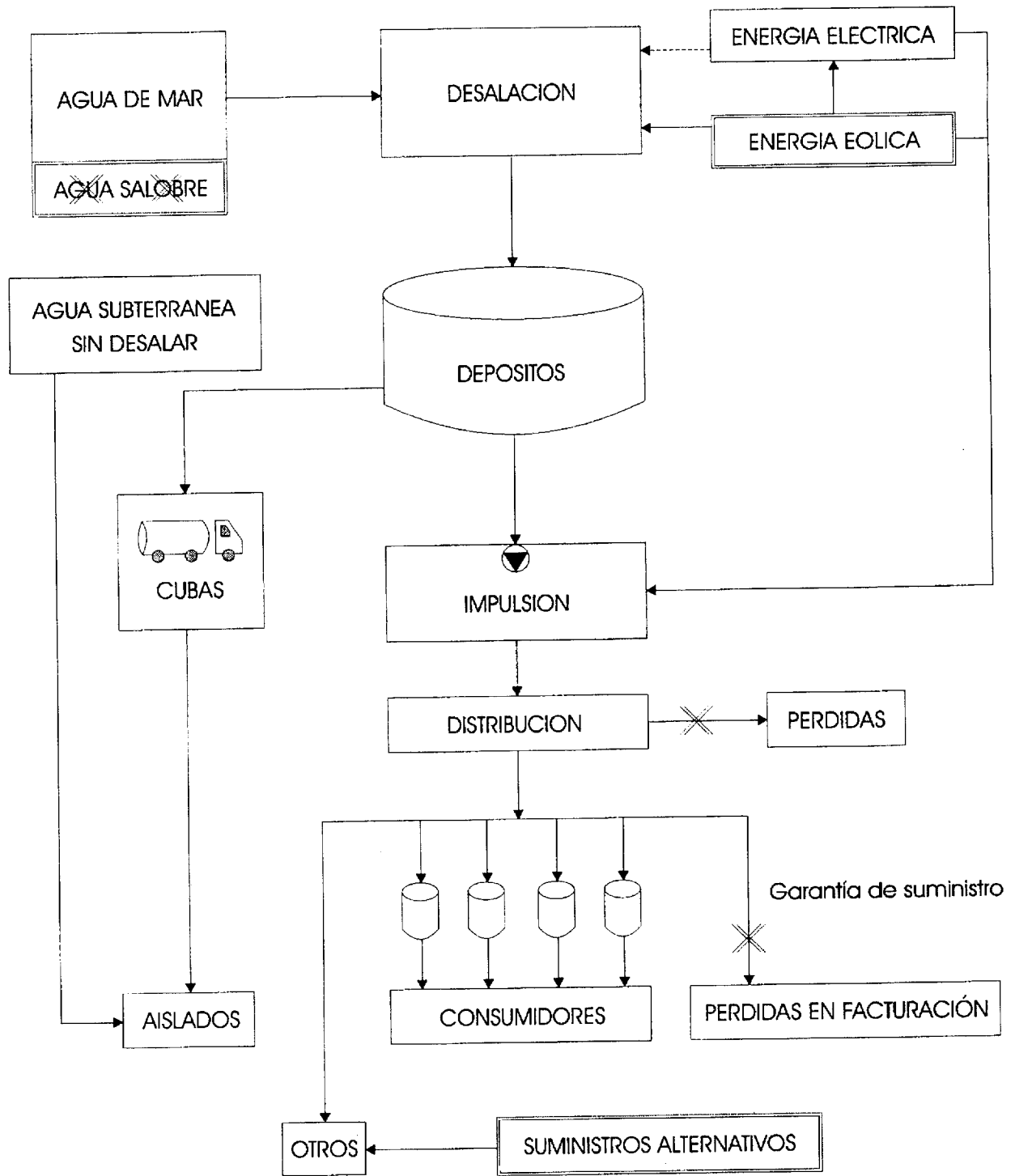

= Actuaciones.
 X Eliminación o reducción.