

Norma E.2.2.3.- Aseo.

Características de un aseo adaptado:

1. Las puertas tienen una anchura mínima de 0,80 m, abren hacia el exterior o son correderas. Las manecillas se accionan mediante mecanismos de presión o de palanca.
2. Entre 0 y 0,70 m de altura respecto del suelo hay un espacio libre de giro de 1,50 m de diámetro no barrido por la apertura de una puerta.
3. El espacio de aproximación, lateral a inodoro, bañera, ducha y bidé, y frontal al lavabo, es de 0,90 m como mínimo.
4. El lavabo no tiene pie ni mobiliario inferior, y dispone de un fondo mínimo de 0,60 m.
5. Los espejos tienen su canto inferior a una altura de 0,90 m del suelo.
6. El inodoro y el bidé disponen de dos barras de apoyo

te a una altura entre 0,70 y 0,75 m del suelo que permiten cogerse con fuerza en la transferencia lateral. La barra situada en el lado del espacio de aproximación es abatible.

7. El espacio de uso de la ducha tiene unas dimensiones mínimas de 0,80 m de anchura por 1,20 m de profundidad. Su base queda enrasada con el pavimento colindante. La grifería se sitúa en el centro del lado más largo a una altura entre 0,90 y 1,20 m. Dispone, como mínimo, de una barra de soporte horizontal a una altura entre 0,70 y 0,75 m del suelo, colocada sobre el lado más largo.

8. Todos los accesorios y mecanismos se colocan a una altura no superior a 1,40 m ni inferior a 0,40 m.

9. Los grifos se accionan mediante mecanismos de presión o palanca.

10. La grifería de las bañeras se sitúa en el centro, y no en los extremos.

11. El pavimento es antideslizante.

E.2.2.2.- ESCALERAS DE USO PUBLICO

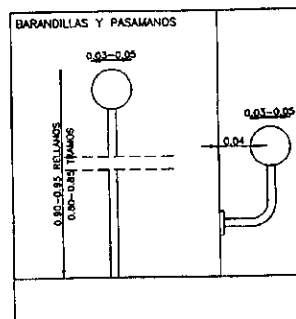
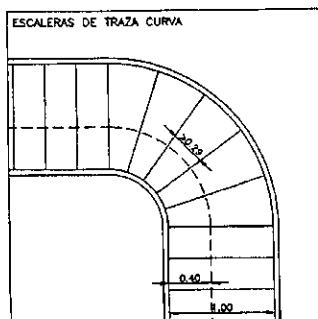
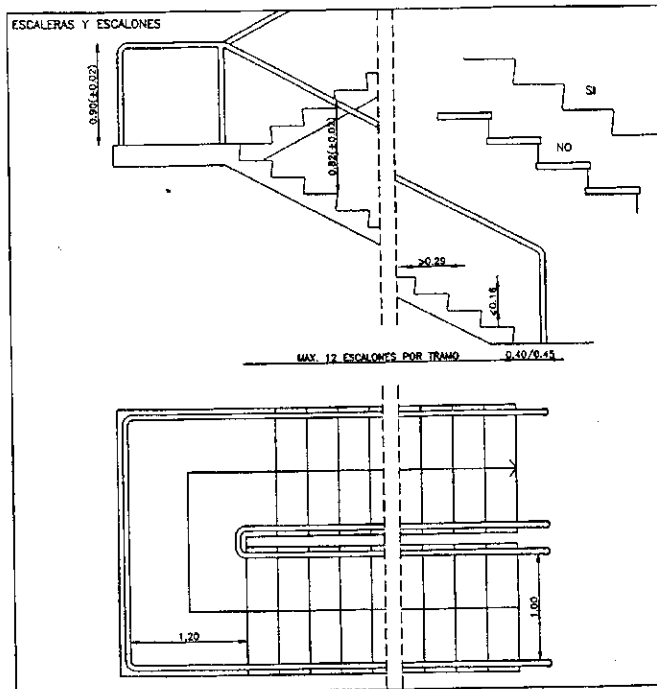

E.2.2.3.- ASEO I

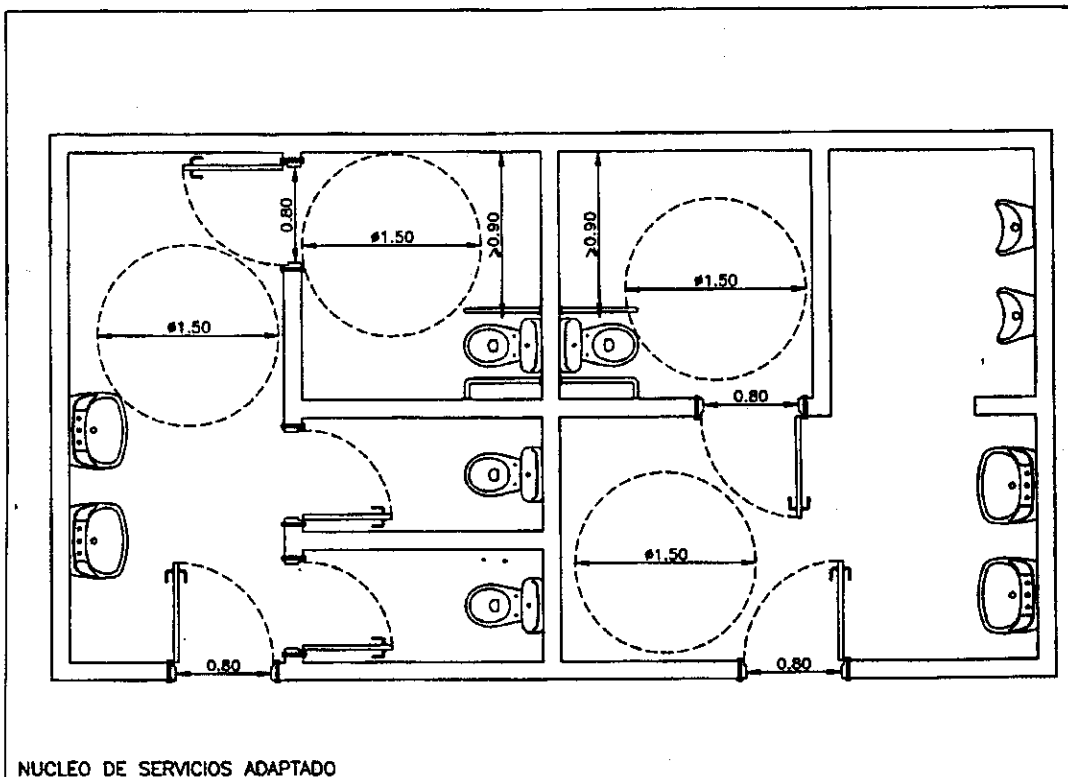
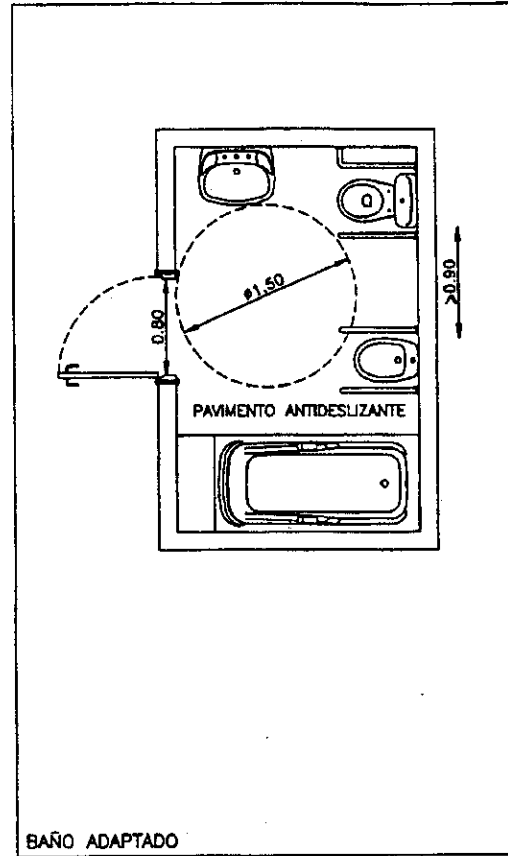
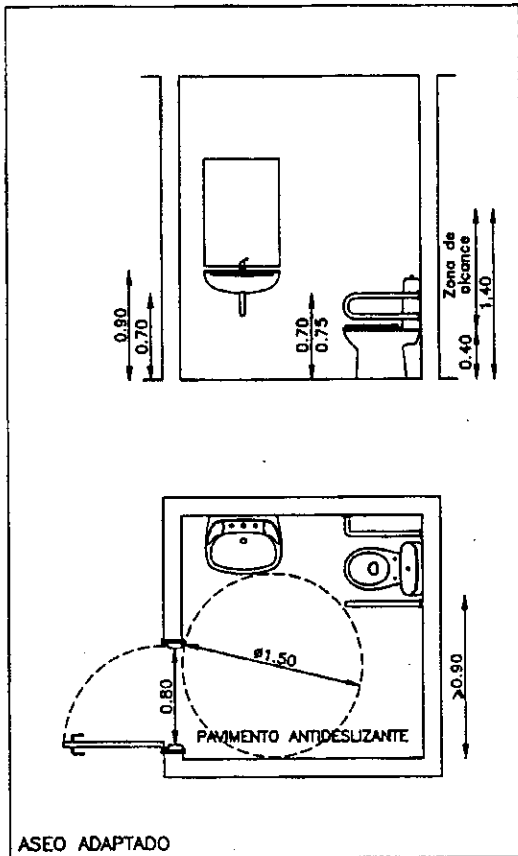

E.2.2.3.- ASEO II

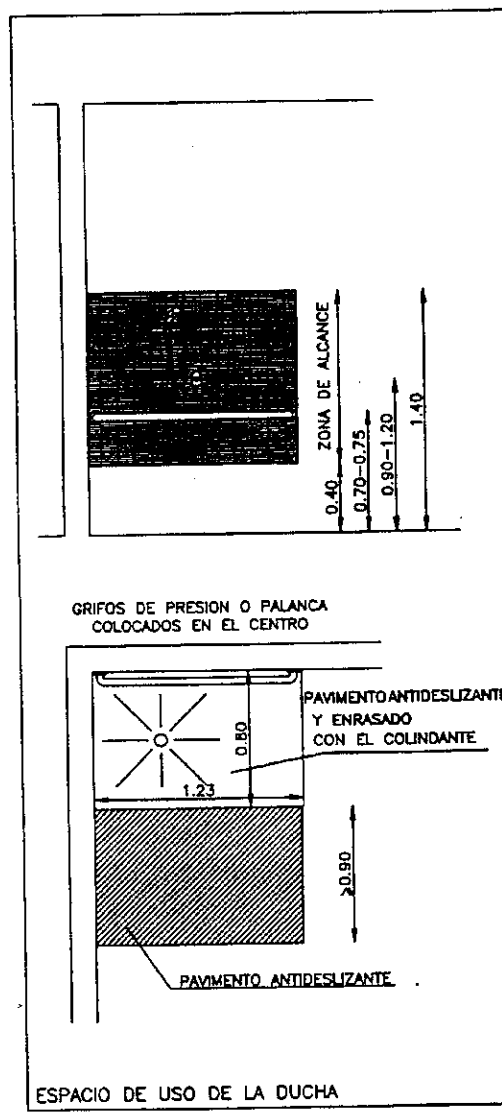
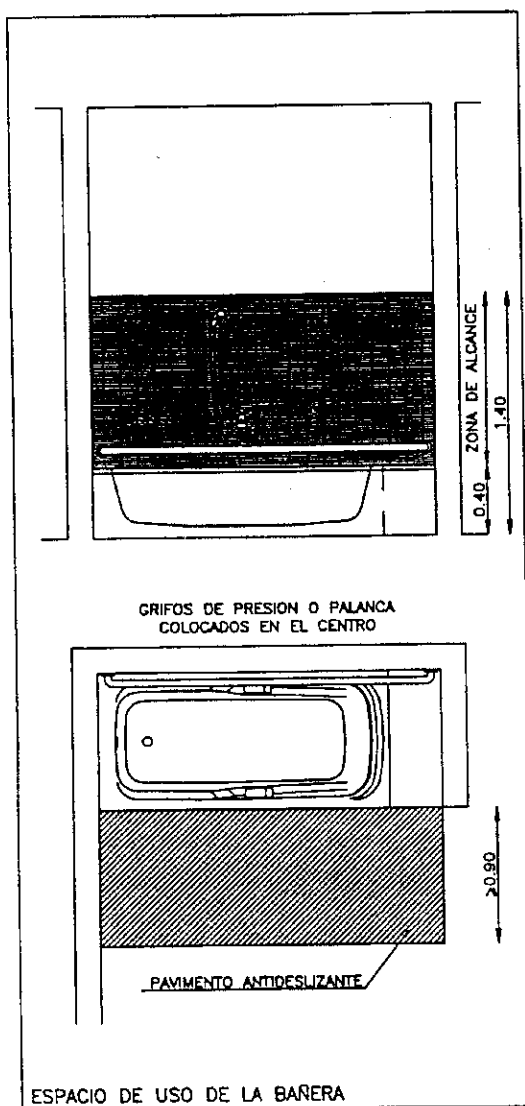
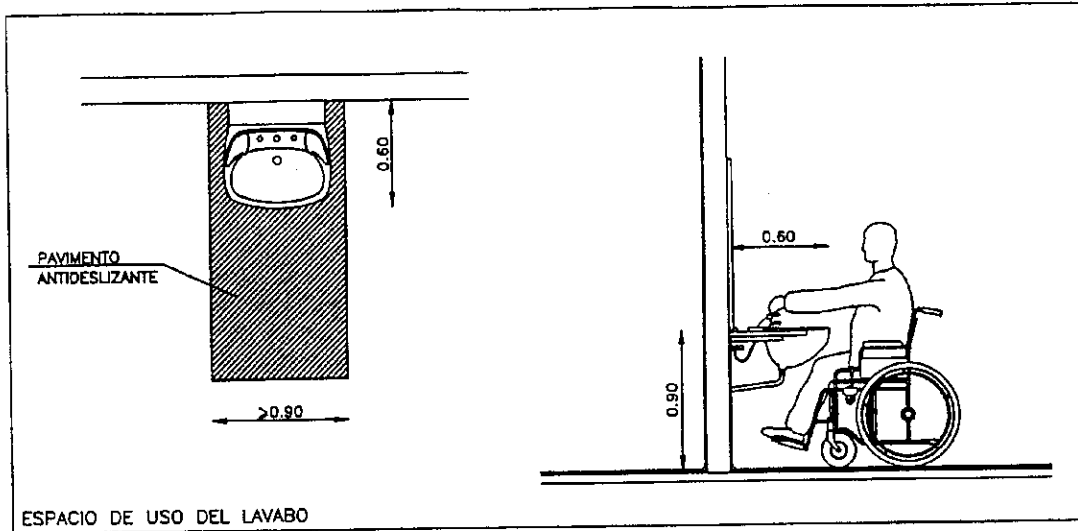

E.2.2.3.- ASEO III

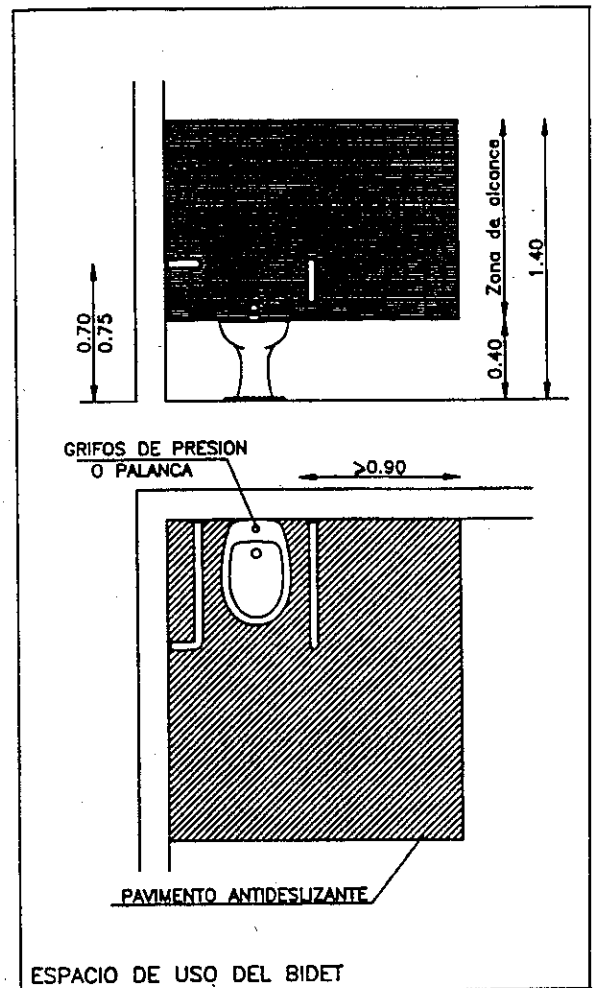
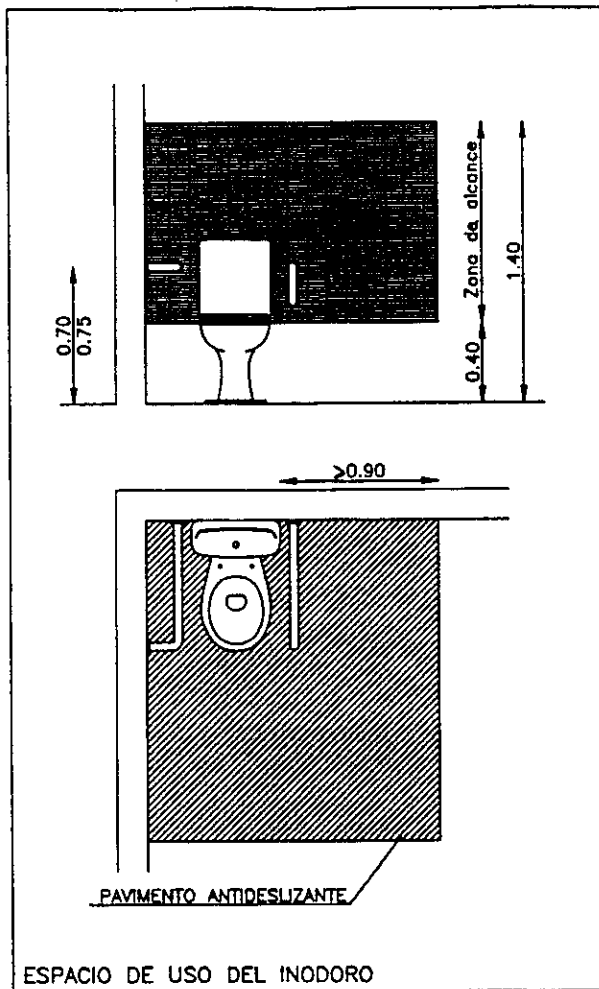

Norma E.2.2.4.- Dormitorio en establecimientos de uso público.

Un dormitorio se considera adaptado cuando cumple las condiciones siguientes:

1. Las puertas tienen una anchura mínima de 0,80 m. Las manecillas se accionan mediante mecanismos de presión o de palanca.

2. Los espacios de circulación interior tienen una anchura mínima de 0,90 m. En los cambios de dirección, y frente a las puertas, la anchura de paso es tal que permite inscribir un círculo de 1,20 m de diámetro no barrido por la apertura de las mismas.

3. Entre 0 y 0,70 m de altura respecto del suelo hay un espacio libre de giro de 1,50 m de diámetro.

4. El espacio de aproximación lateral a la cama, armario y mobiliario en general, tiene una anchura mínima de 0,90 m.

5. La cama doble tiene un espacio de aproximación por ambos lados.

6. Todos los accesorios y mecanismos se colocan a una altura no superior a 1,40 m ni inferior a 0,40 m.